Cantate

Am Feste Mariae Verkündigung

„Wie schön leuchtet der Morgenstern."

Op. 1.

Festo annunciationis Mariae.

„Wie schön leuchtet der Morgenstern."

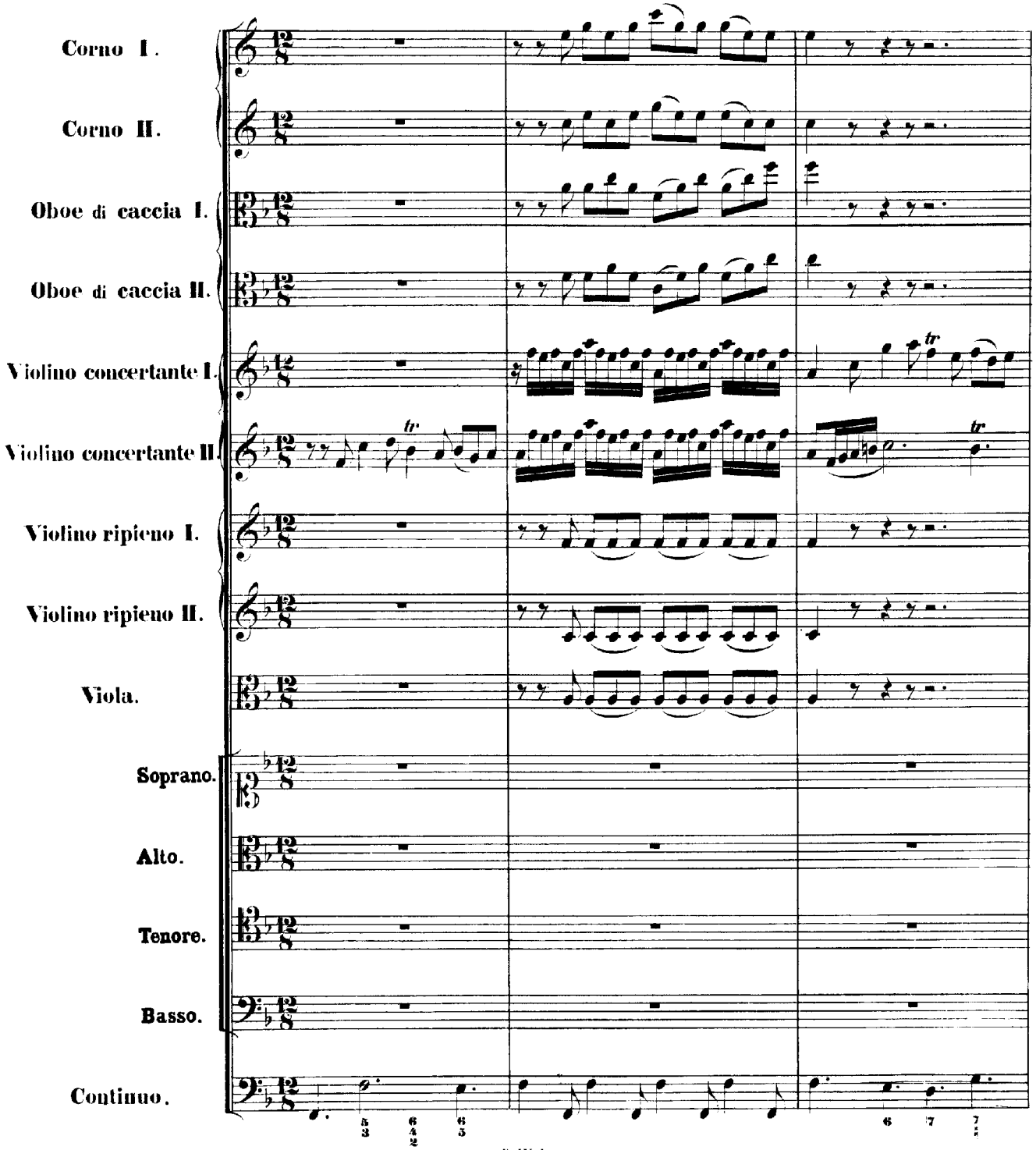

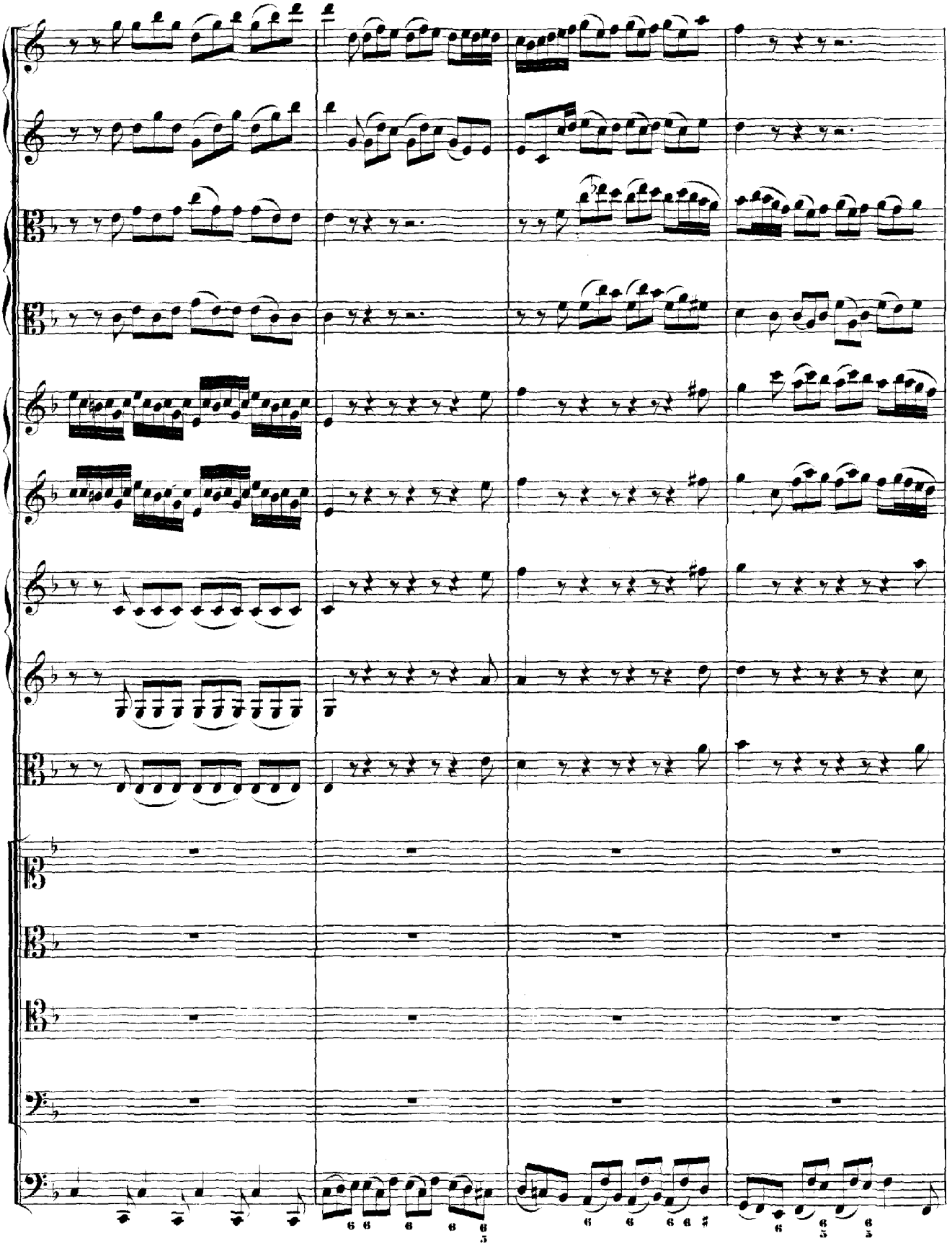

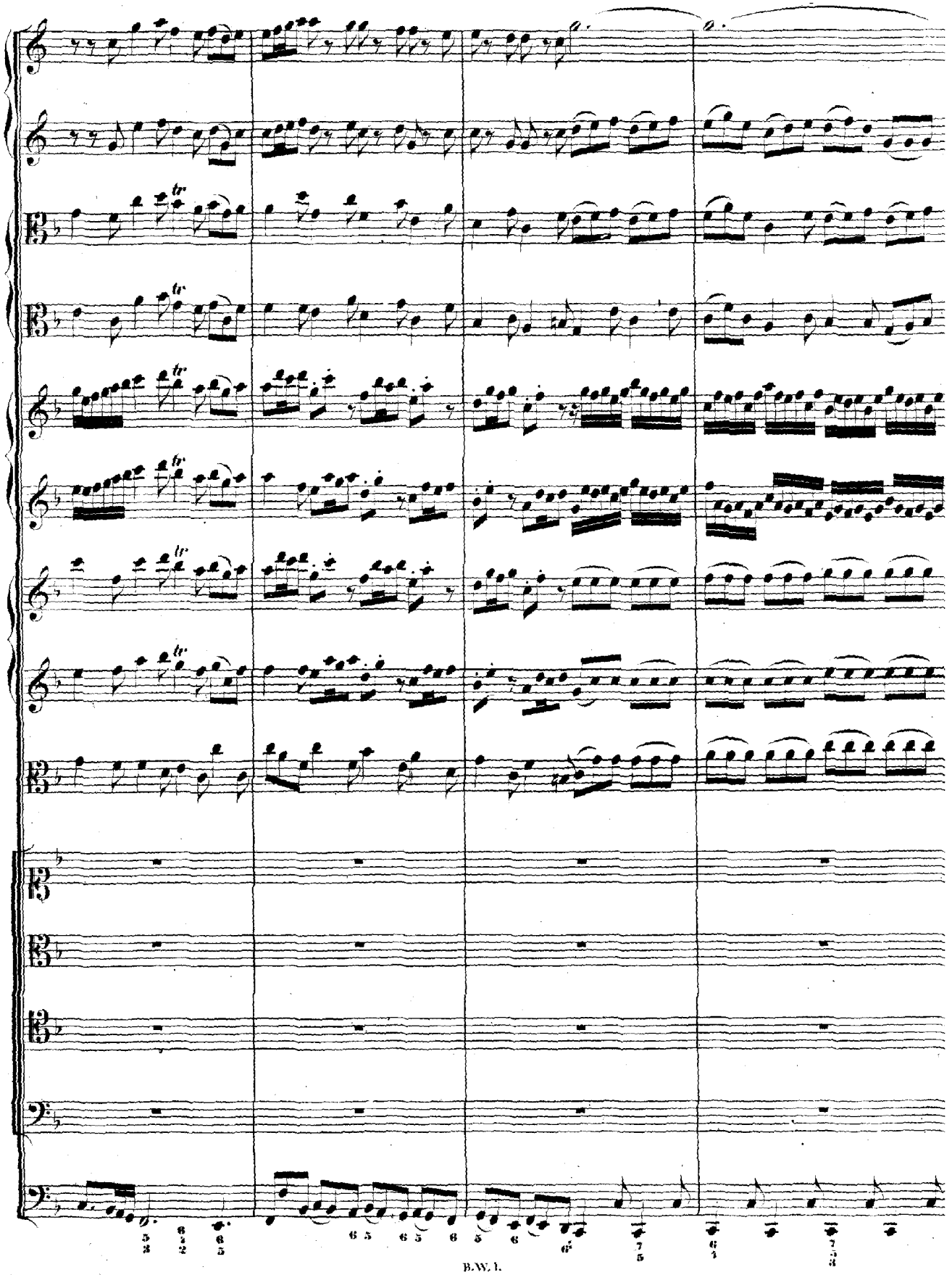

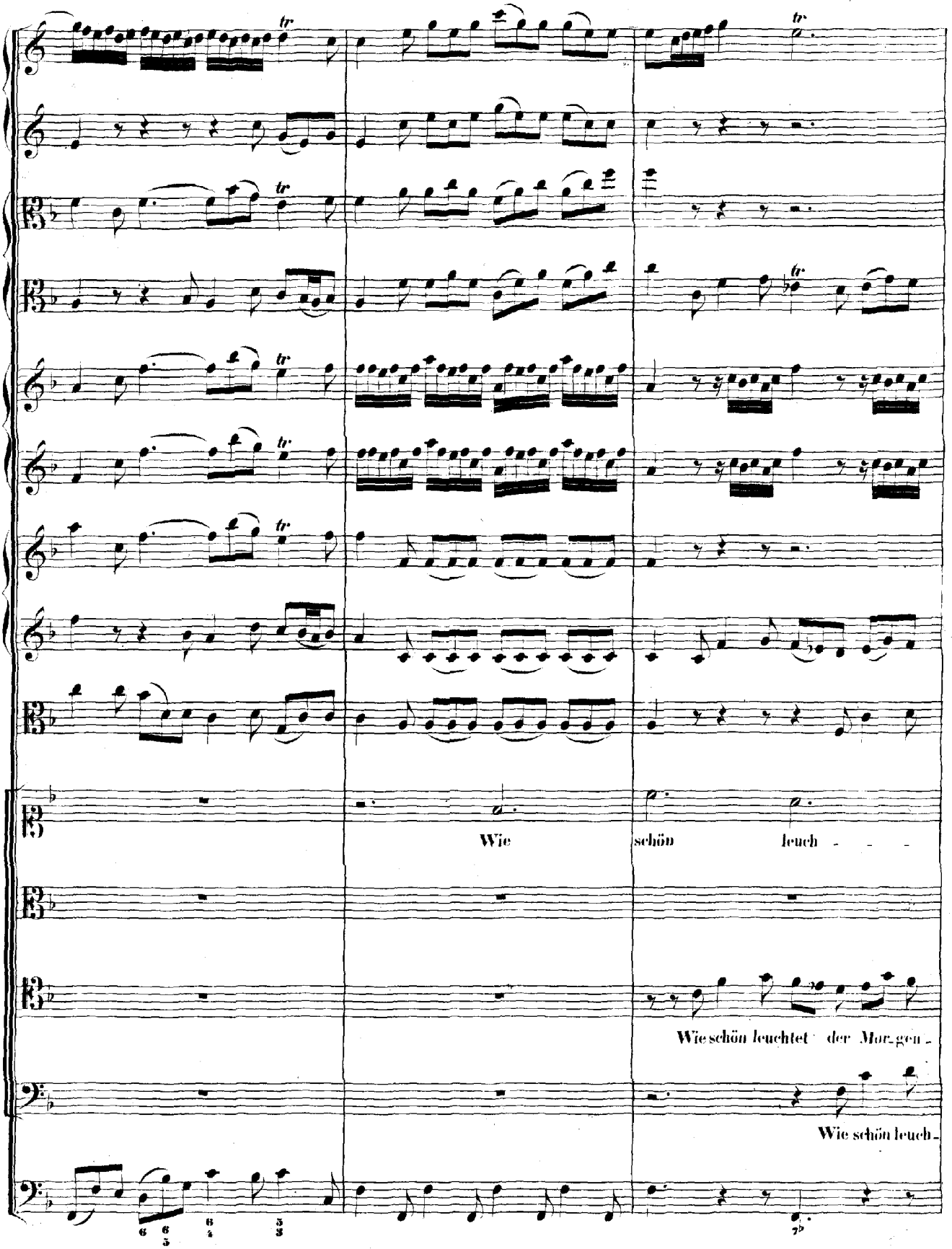
Wie
schön
leuch - - -
Wie schön leuchtet der Mor-gen -
Wie schön leuch -

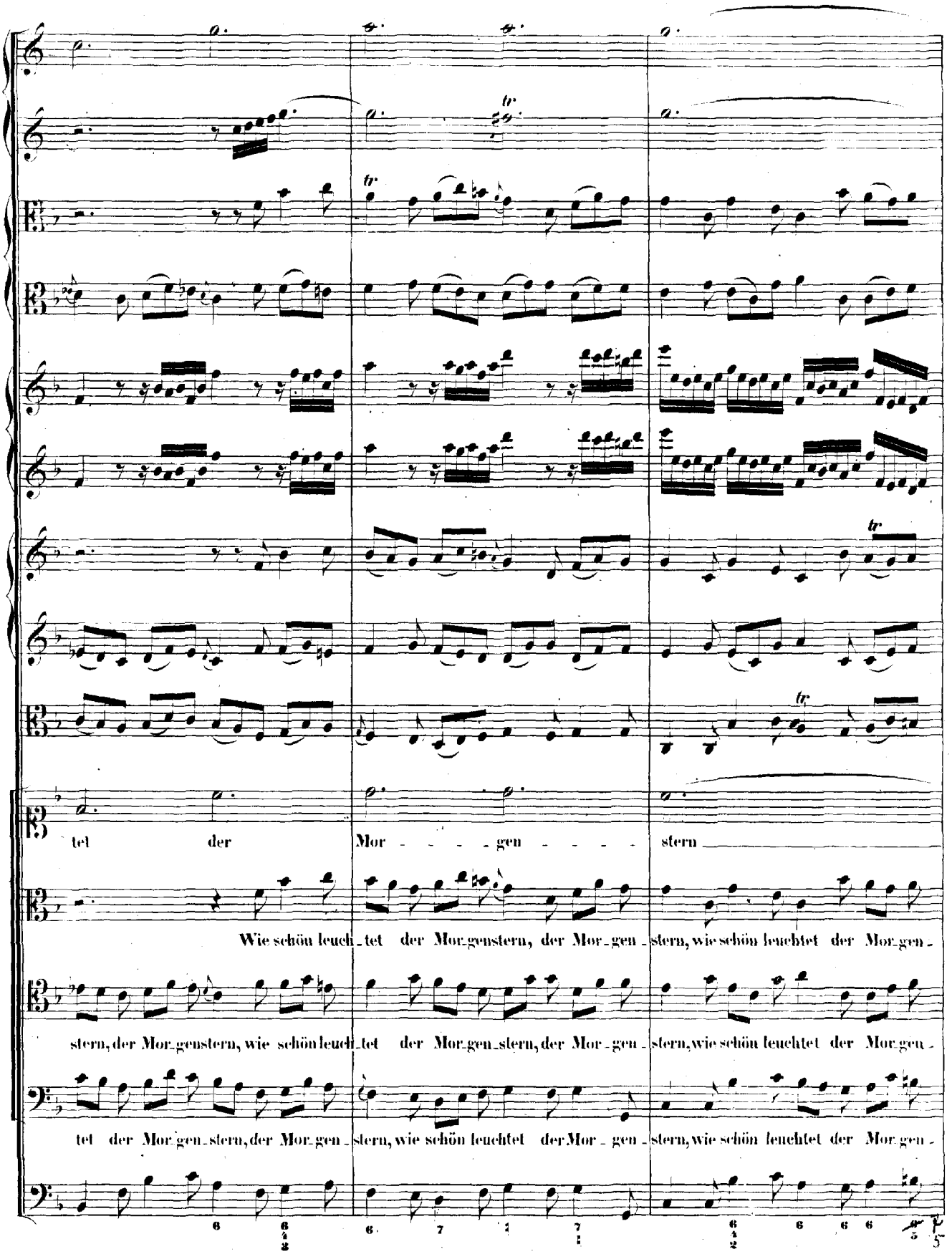
tel der Mor - - - - gen - - - - stern
Wie schön leuch - tet der Mor-gen-stern, der Mor - gen - stern, wie schön leuchtet der Mor-gen -
stern, der Mor-gen-stern, wie schön leuch - tet der Mor-gen-stern, der Mor - gen - stern, wie schön leuchtet der Mor-gen -
tet der Mor-gen-stern, der Mor-gen - stern, wie schön leuchtet der Mor - gen - stern, wie schön leuchtet der Mor-gen -

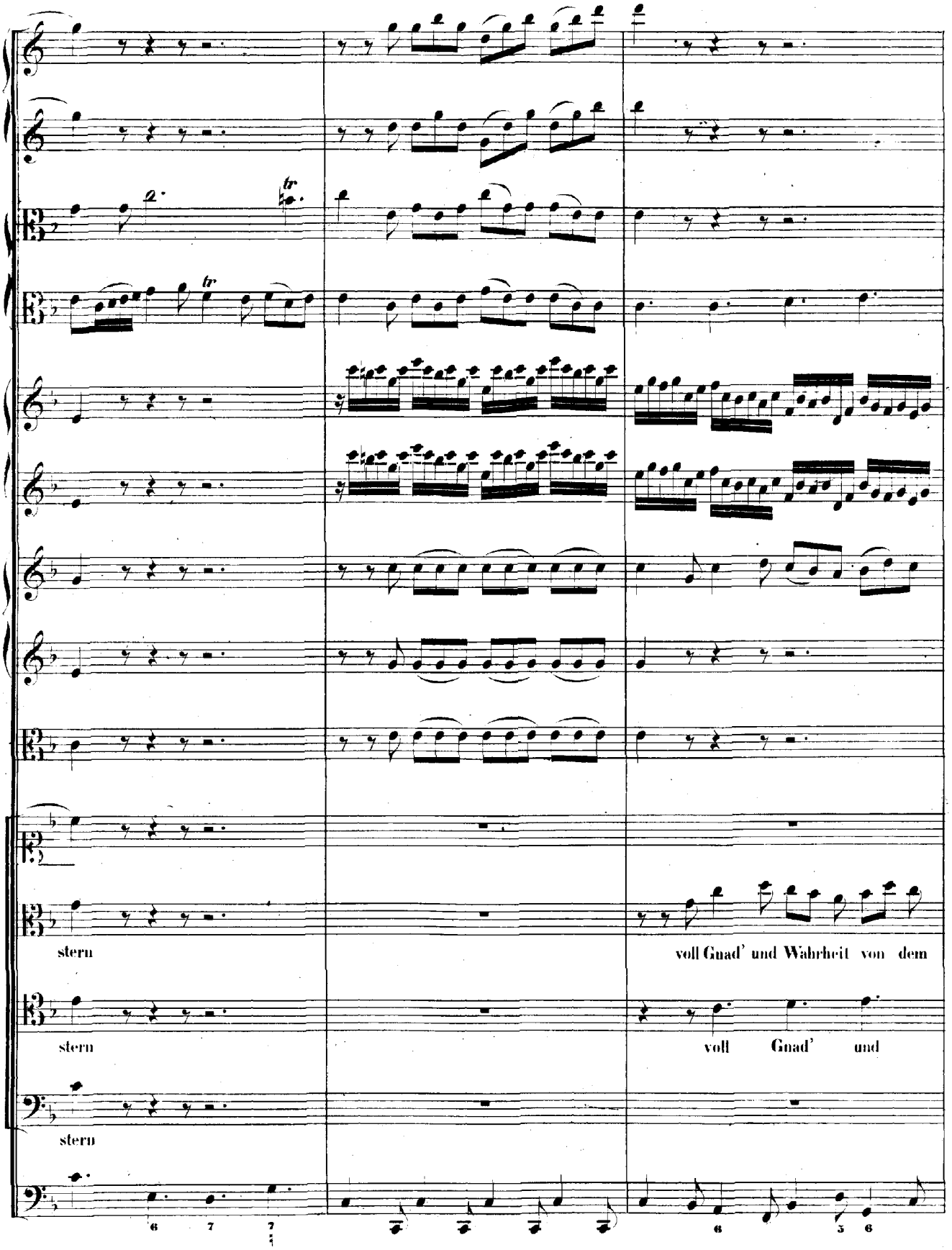
stern
voll Gnad' und Wahrheit von dem
stern
voll Gnad' und
stern

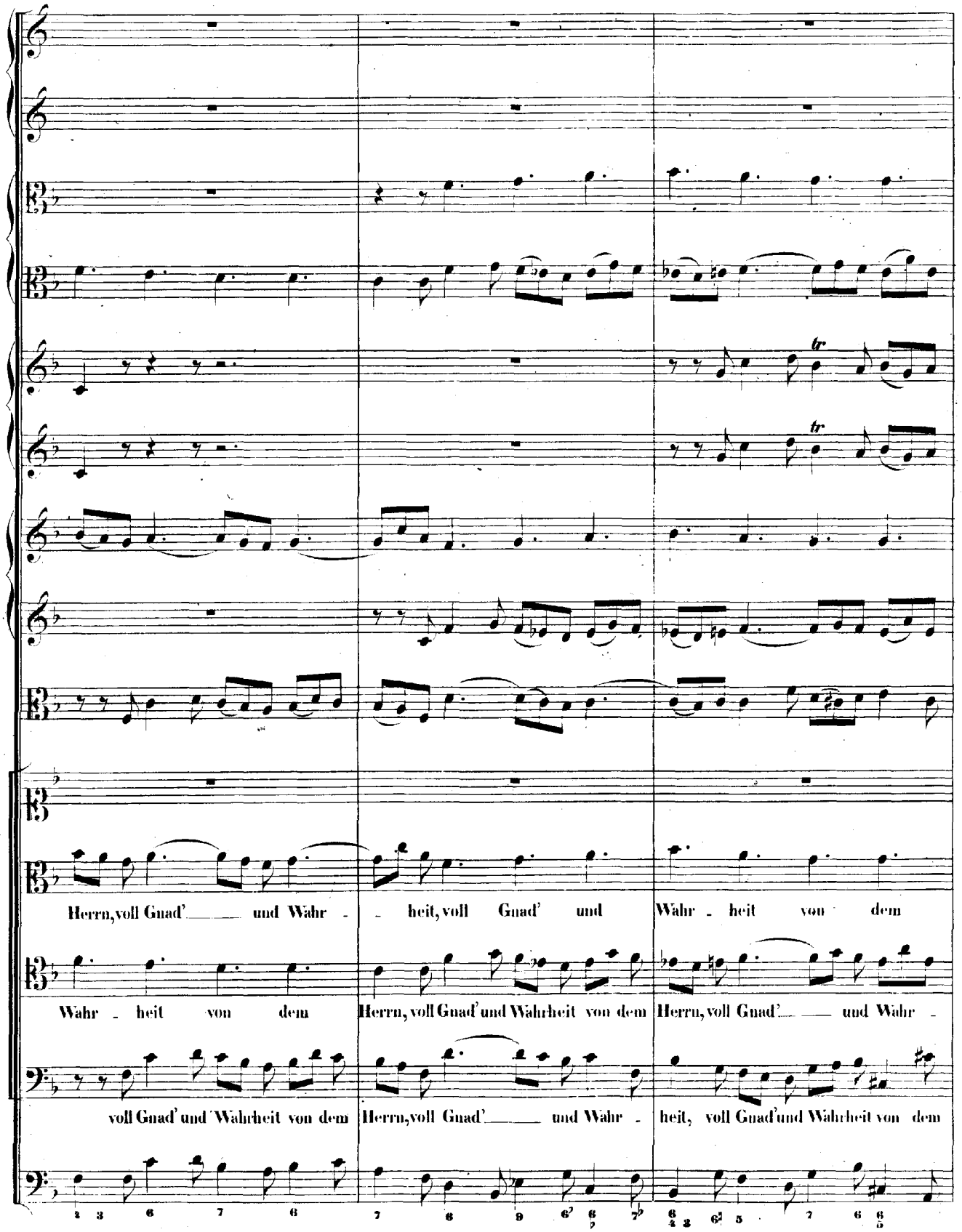
Herrn, voll Gnad' ___ und Wahr - - heit, voll Gnad' und Wahr - heit von dem
Wahr - heit von dem Herrn, voll Gnad' und Wahrheit von dem Herrn, voll Gnad' ___ und Wahr -
voll Gnad' und Wahrheit von dem Herrn, voll Gnad' ___ und Wahr - heit, voll Gnad' und Wahrheit von dem

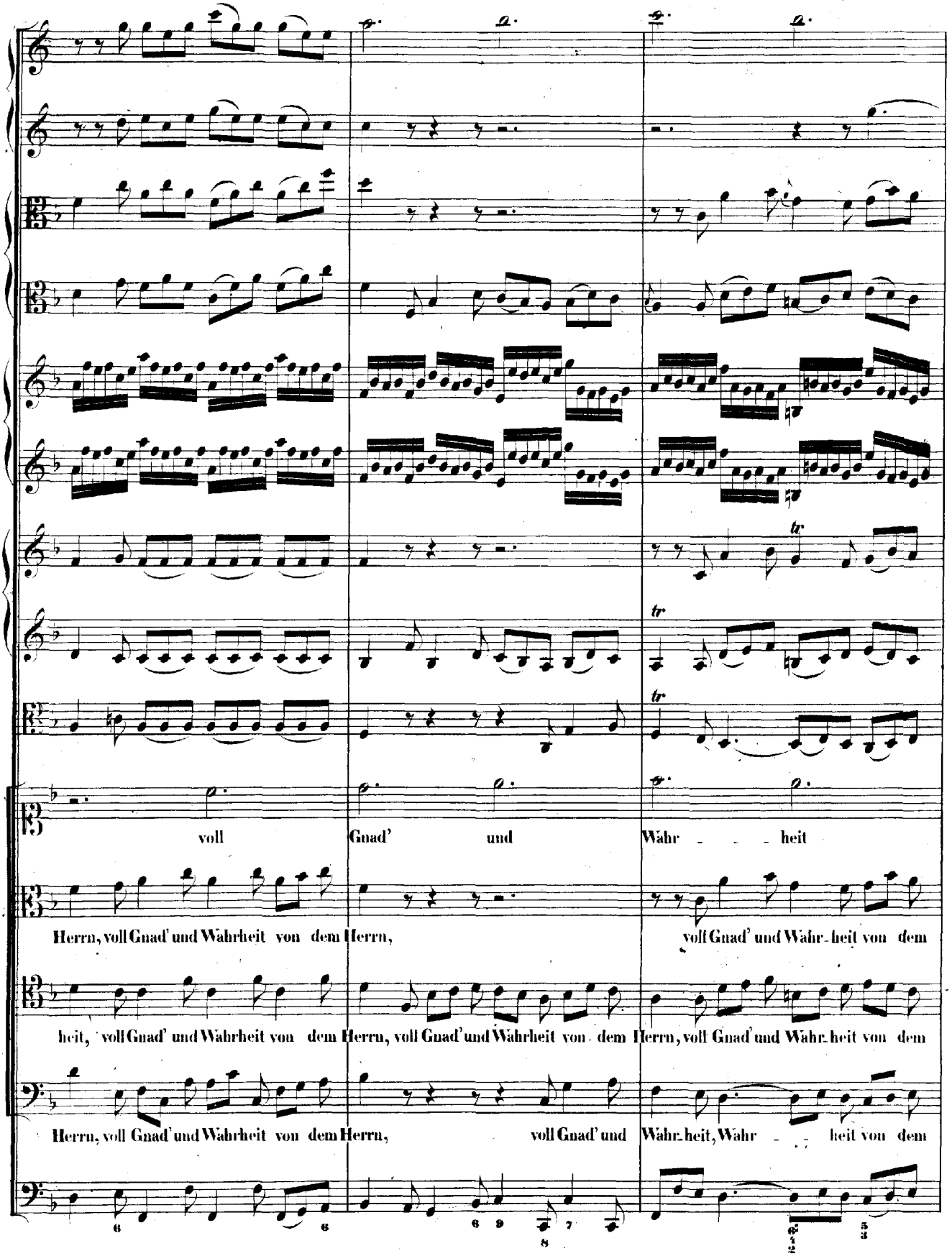
voll Gnad' und Wahr - - - heit
Herrn, voll Gnad' und Wahrheit von dem Herrn, voll Gnad' und Wahr-heit von dem
heit, voll Gnad' und Wahrheit von dem Herrn, voll Gnad' und Wahrheit von dem Herrn, voll Gnad' und Wahr-heit von dem
Herrn, voll Gnad' und Wahrheit von dem Herrn, voll Gnad' und Wahr-heit, Wahr - - heit von dem

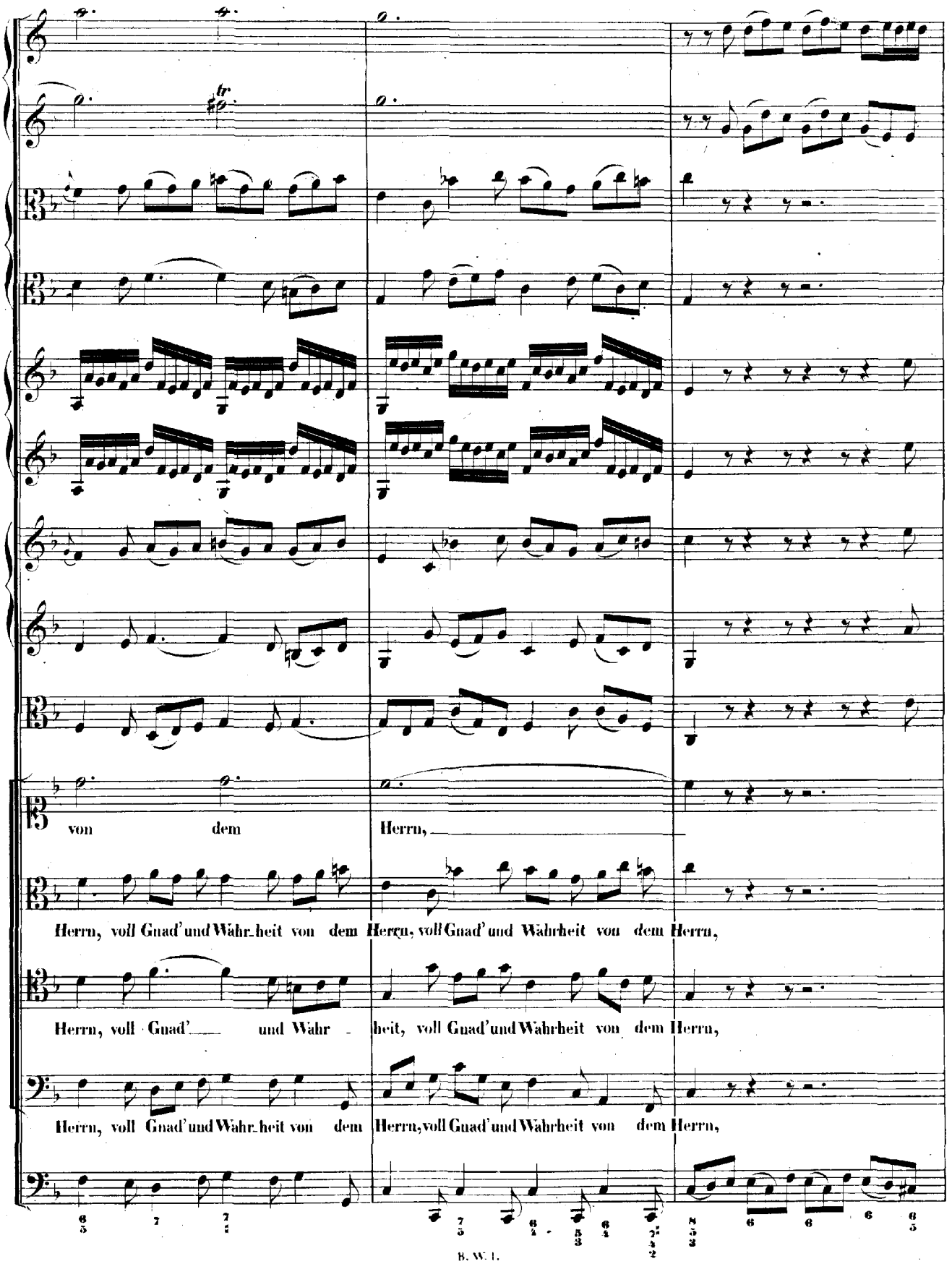
von dem Herrn,
Herrn, voll Guad' und Wahr-heit von dem Herrn, voll Guad' und Wahrheit von dem Herrn,
Herrn, voll Guad' und Wahr - heit, voll Guad' und Wahrheit von dem Herrn,
Herrn, voll Guad' und Wahr-heit von dem Herrn, voll Guad' und Wahrheit von dem Herrn,

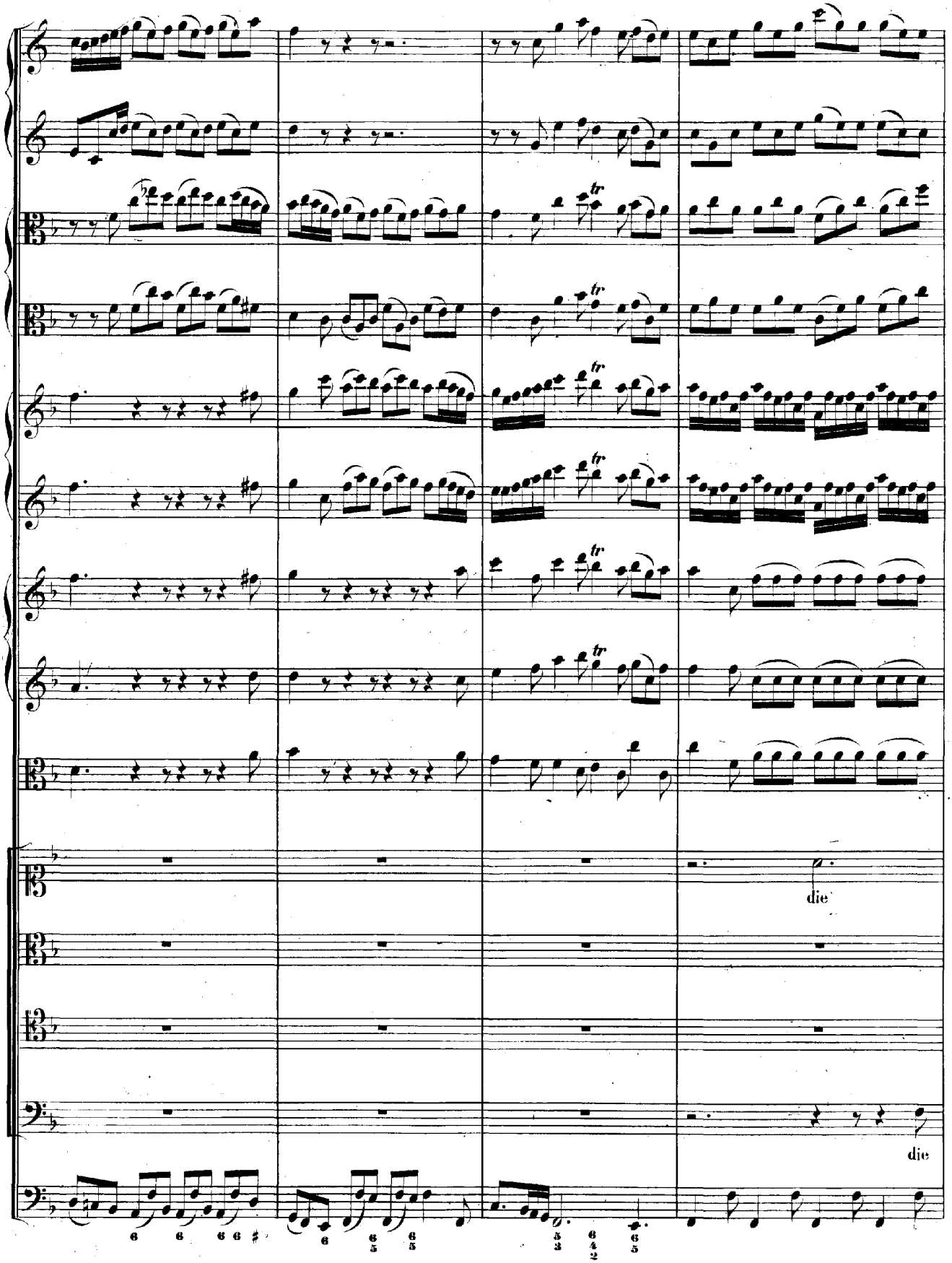
die
die

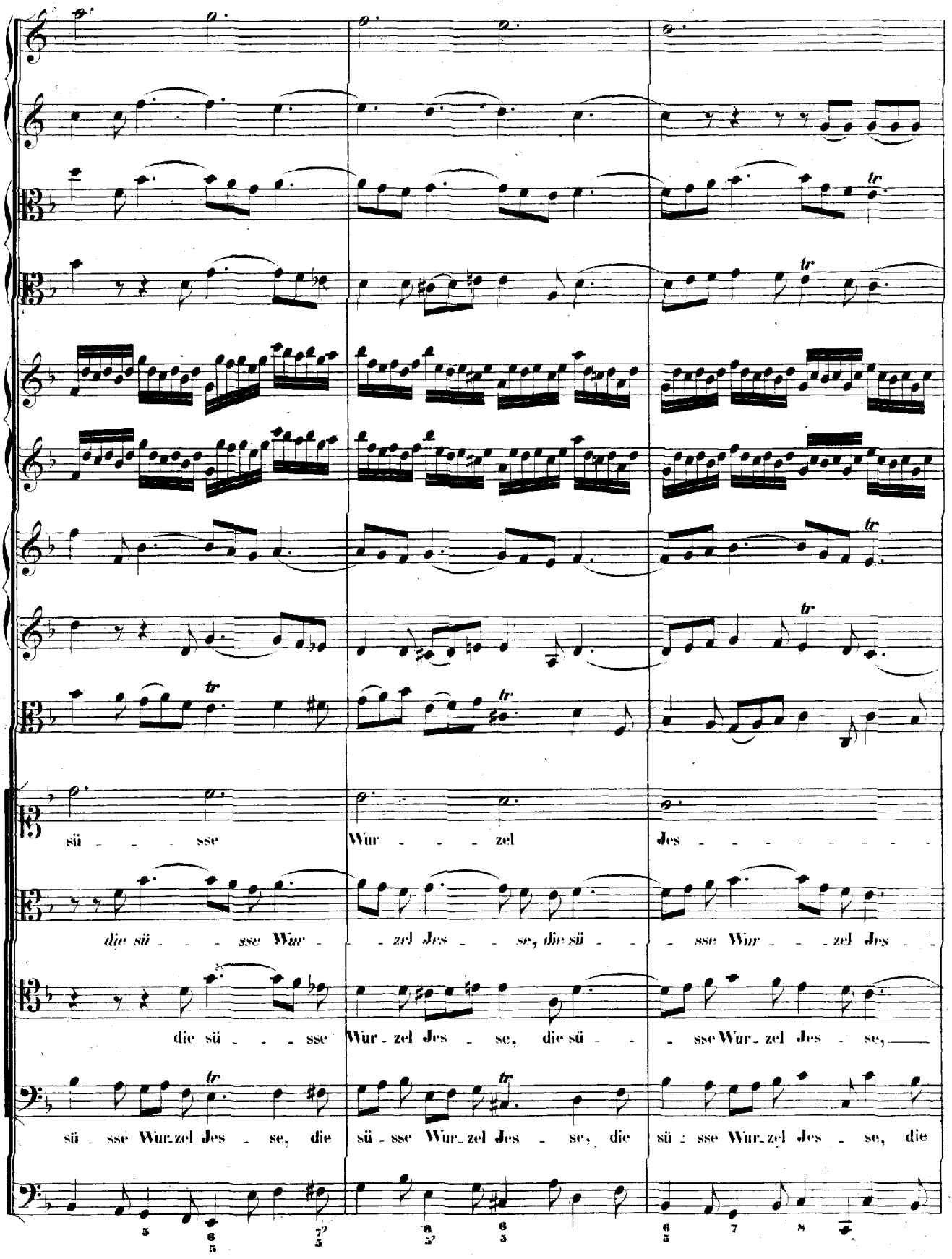
sü - - - sse Wur - - - zel Jes - - - - - - - - -
die sü - - - sse Wur - - - zel Jes - - se, die sü - - - sse Wur - - - zel Jes - -
die sü - - - sse Wur - zel Jes - se, die sü - - - sse Wur - zel Jes - se,
sü - sse Wur - zel Jes - se, die sü - sse Wur - zel Jes - se, die sü - sse Wur - zel Jes - se, die

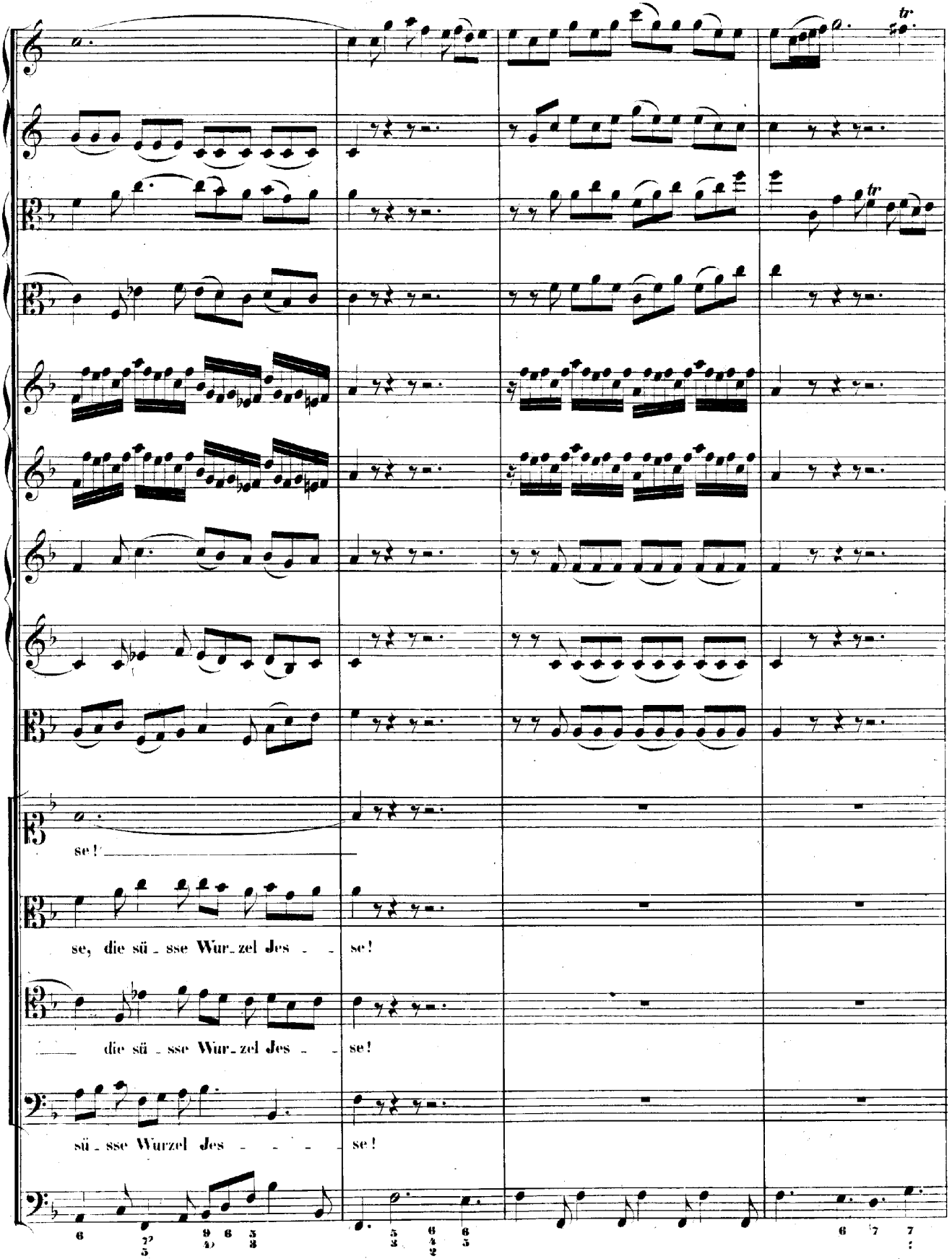
tr
tr
se!
se, die sü - sse Wur-zel Jes - - se!
die sü - sse Wur-zel Jes - - se!
sü - sse Wurzel Jes - - - - se!

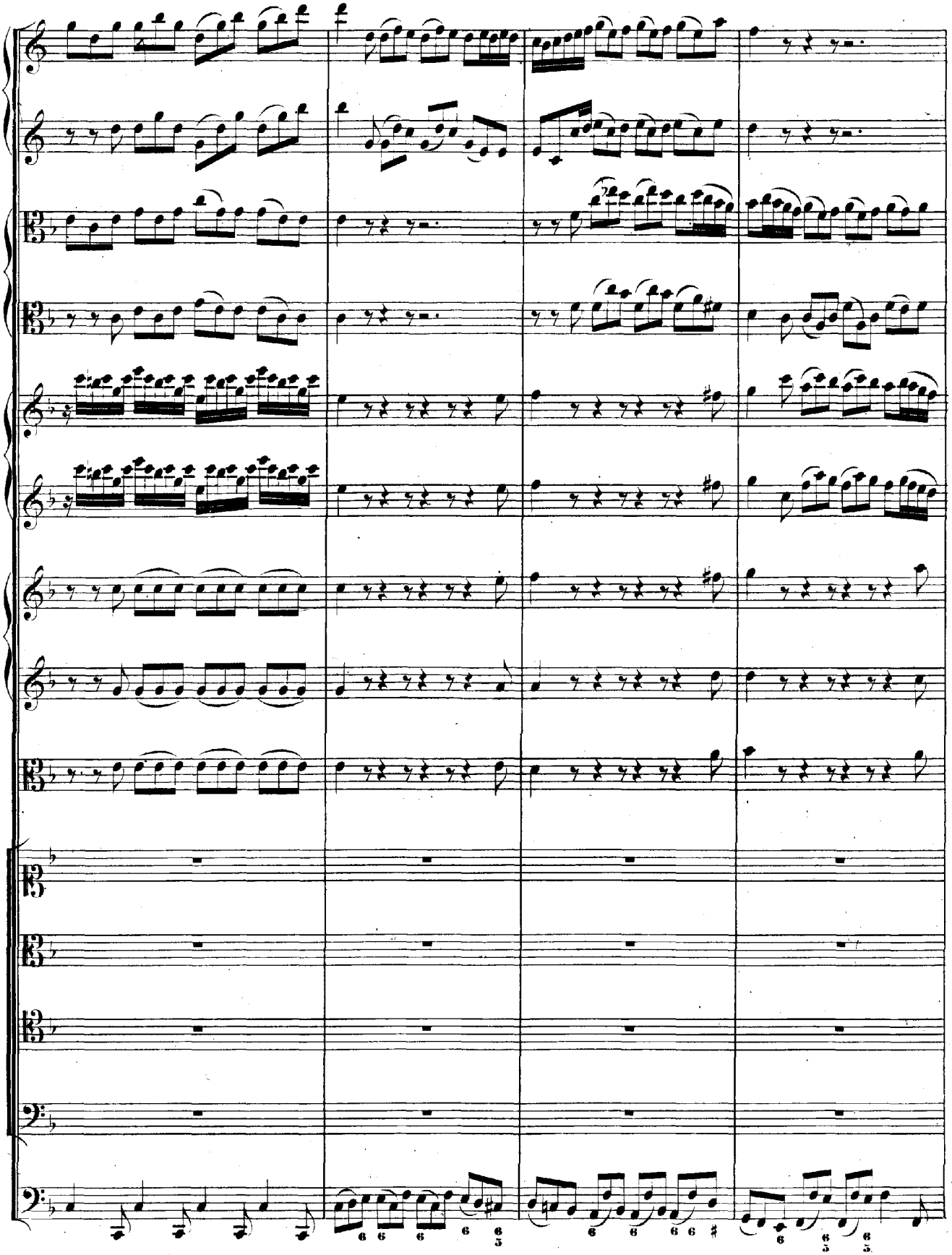

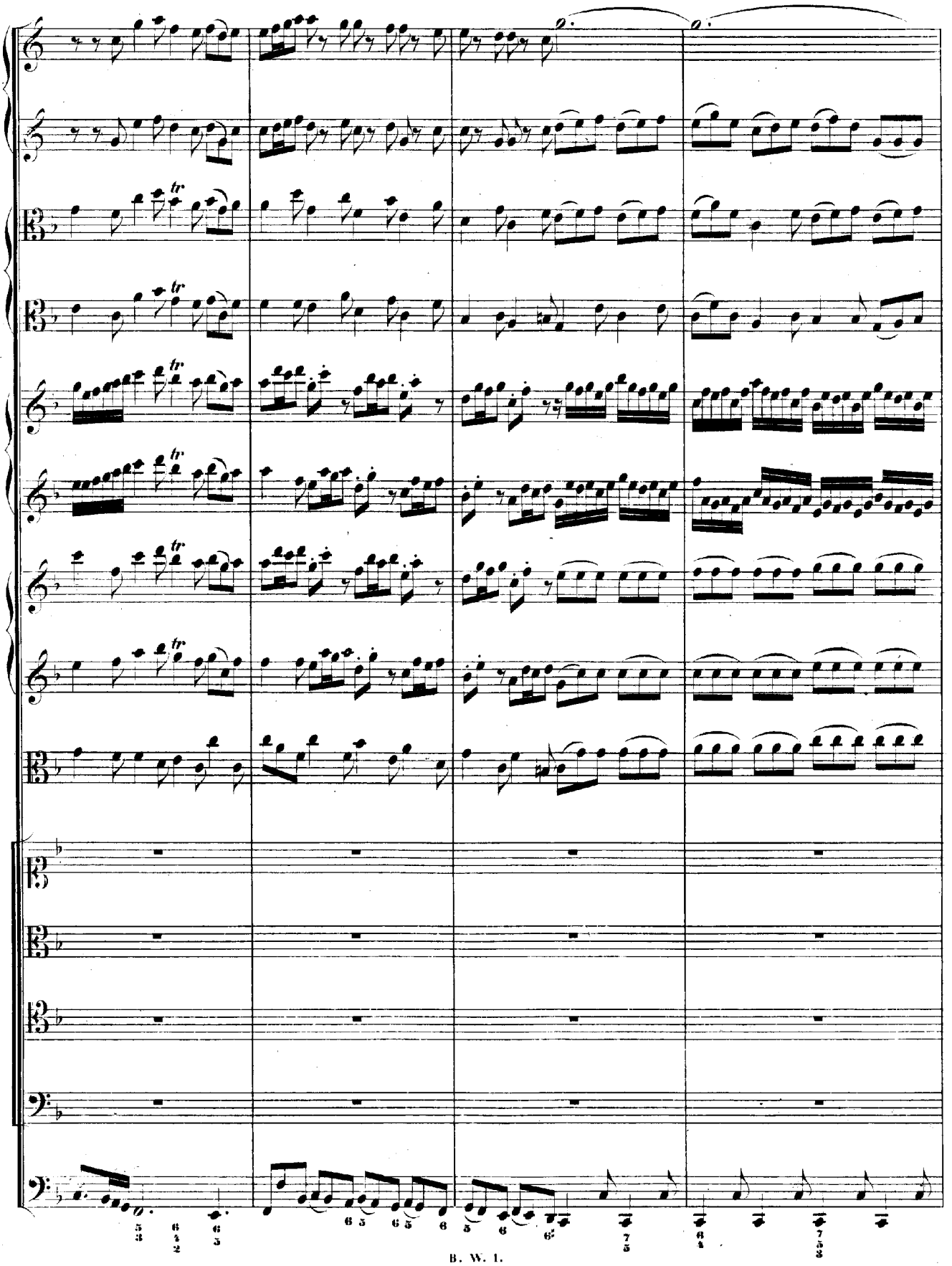

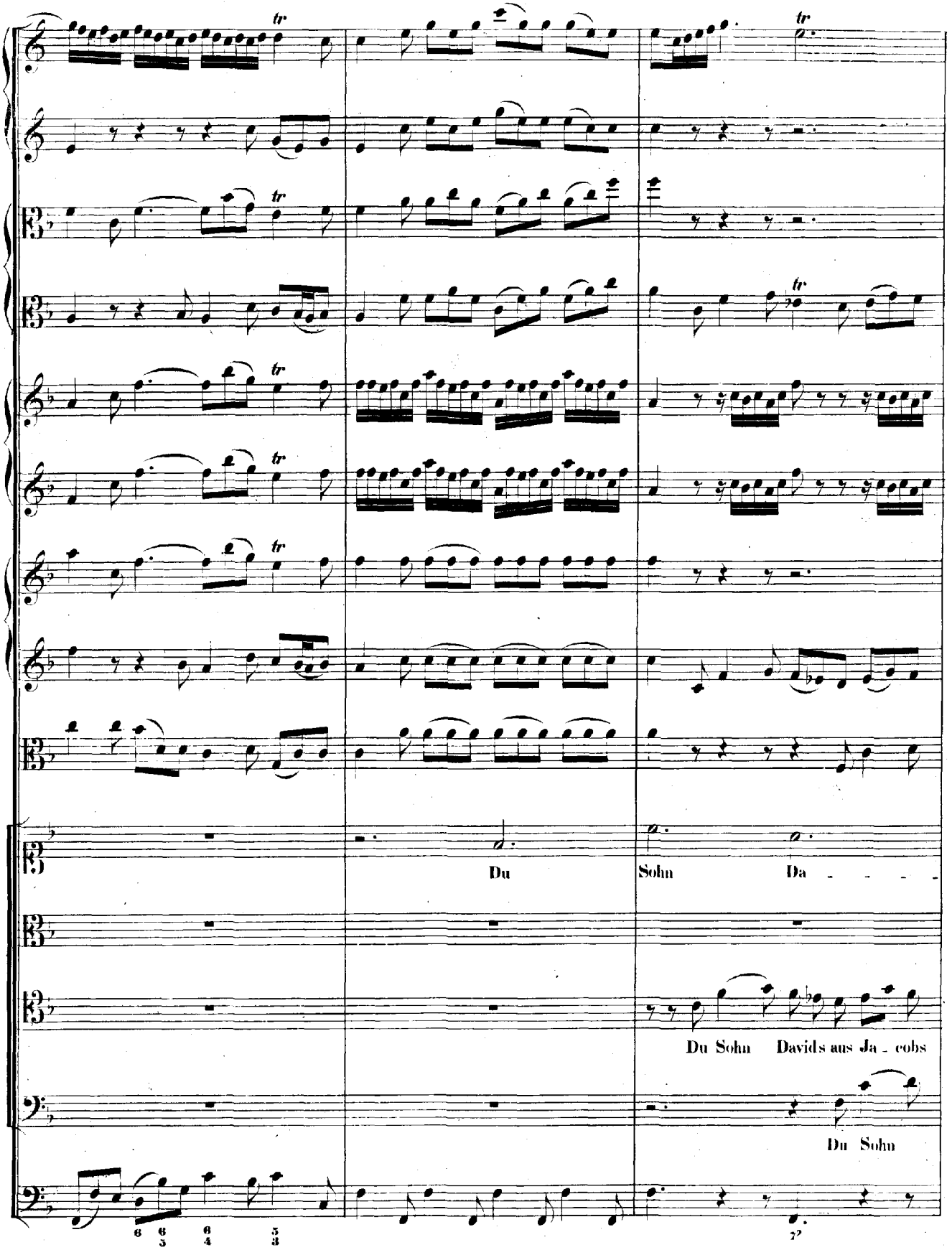
Du
Sohn
Da
Du Sohn Davids aus Ja - cobs
Du Sohn

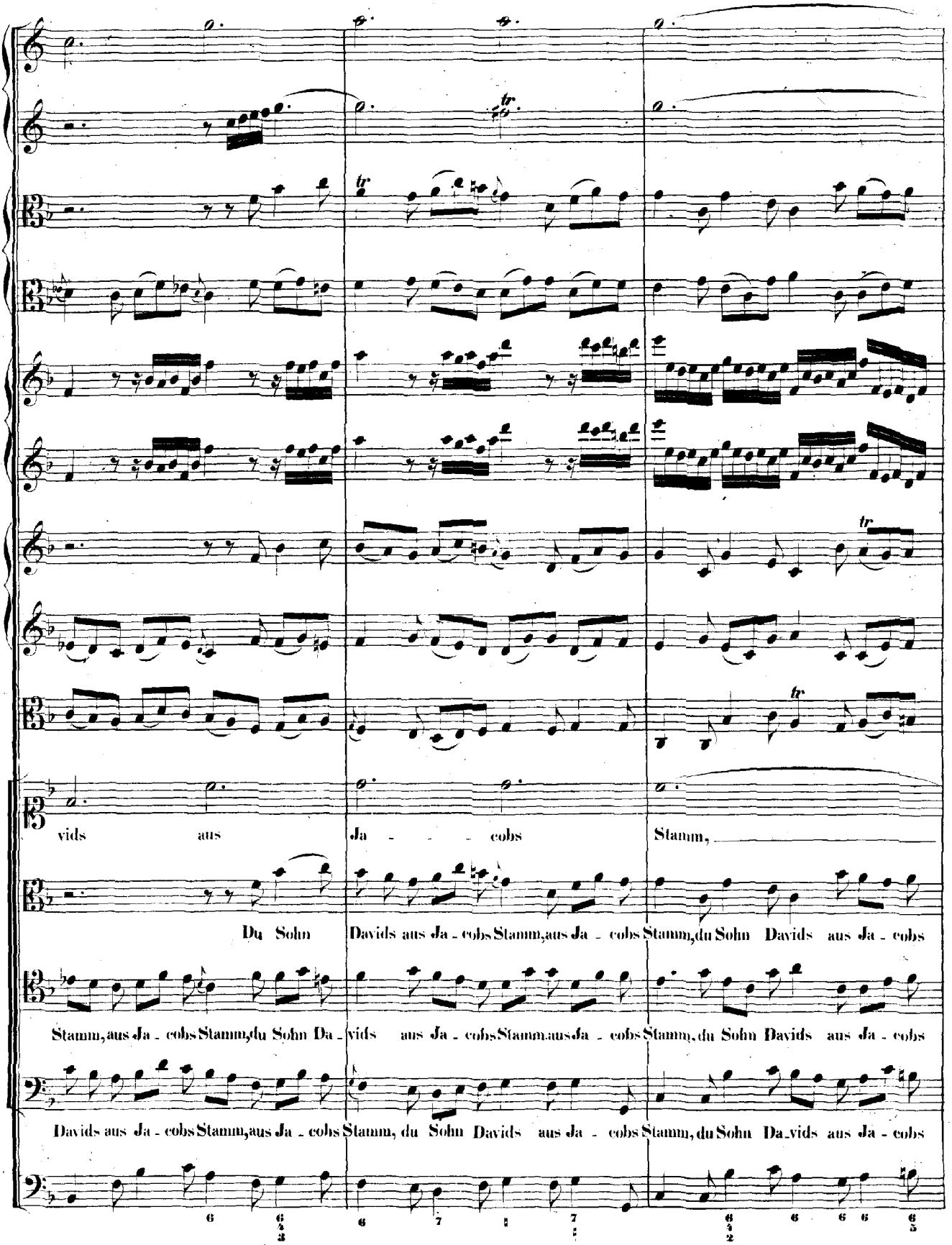
vids aus Ja - - - cobs Stamm,
Du Sohn Davids aus Ja - cobs Stamm, aus Ja - cobs Stamm, du Sohn Davids aus Ja - cobs
Stamm, aus Ja - cobs Stamm, du Sohn Da - vids aus Ja - cobs Stamm, aus Ja - cobs Stamm, du Sohn Davids aus Ja - cobs
Davids aus Ja - cobs Stamm, aus Ja - cobs Stamm, du Sohn Davids aus Ja - cobs Stamm, du Sohn Da - vids aus Ja - cobs

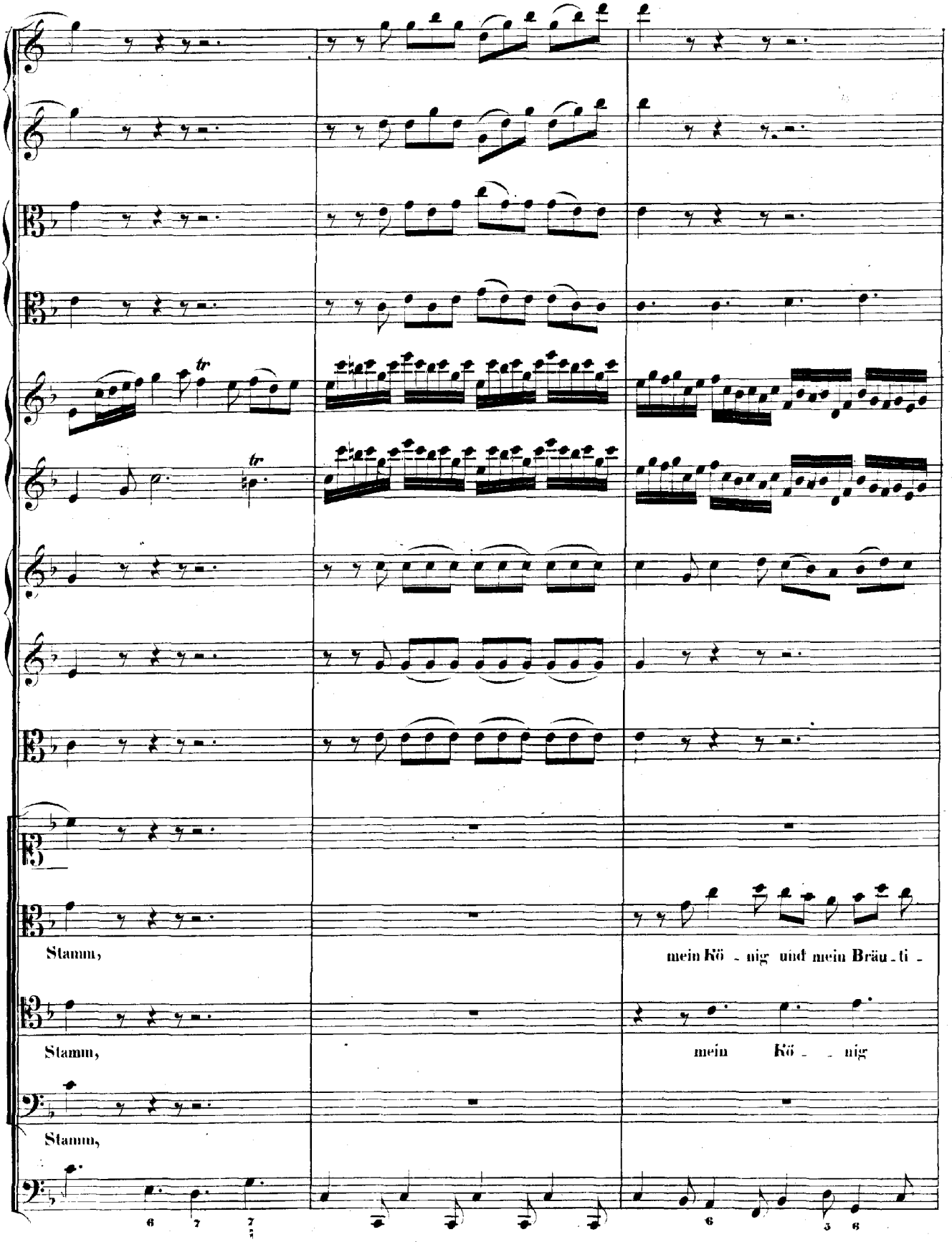
Stamm,
mein Kö - nig und mein Bräu - ti -
Stamm,
mein Kö - - nig
Stamm,

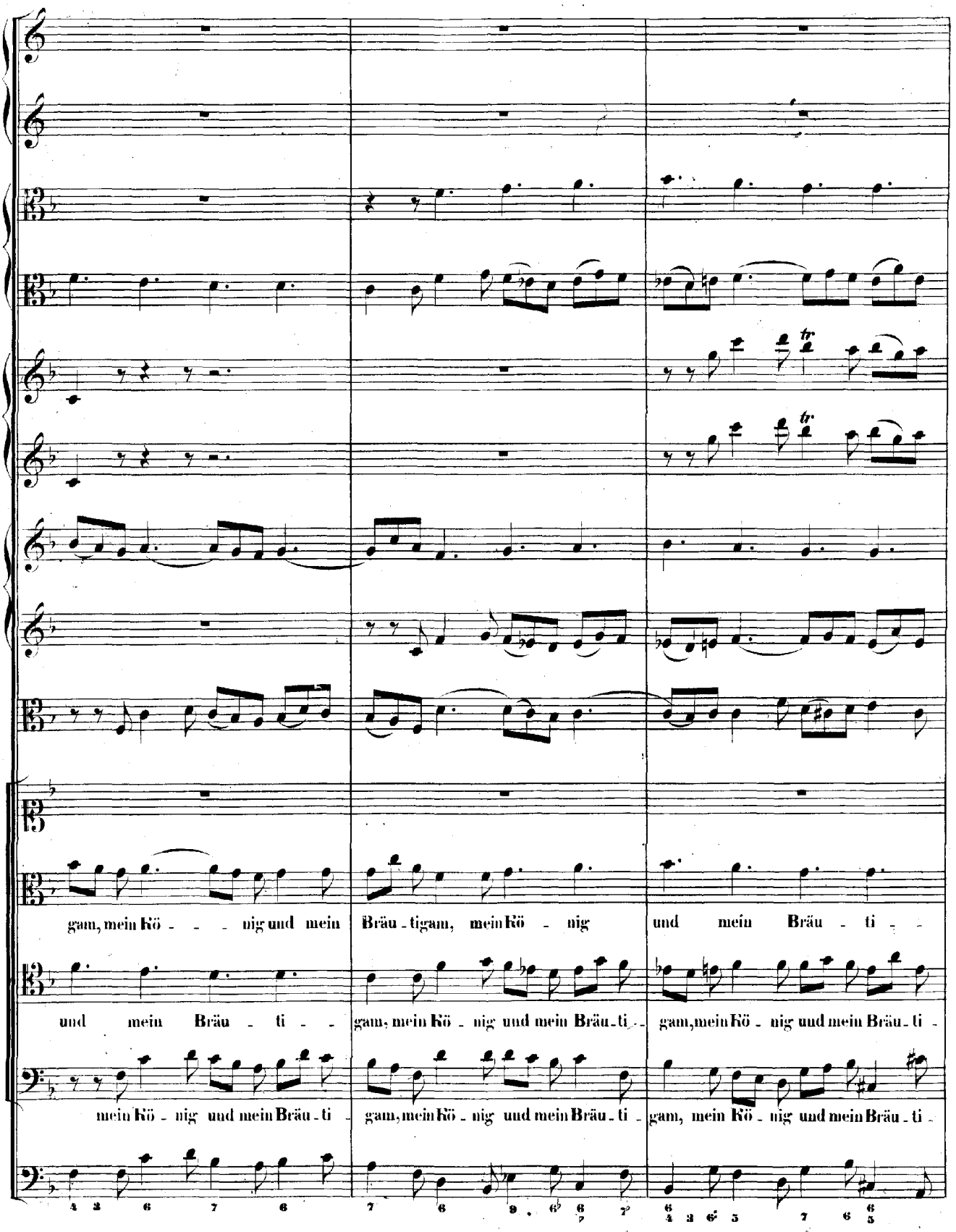
gam, mein Kö - - - nig und mein Bräu - tigam, mein Kö - nig und mein Bräu - ti - -
und mein Bräu - ti - - gam, mein Kö - nig und mein Bräu - ti - gam, mein Kö - nig und mein Bräu - ti -
mein Kö - nig und mein Bräu - ti - gam, mein Kö - nig und mein Bräu - ti - gam, mein Kö - nig und mein Bräu - ti -

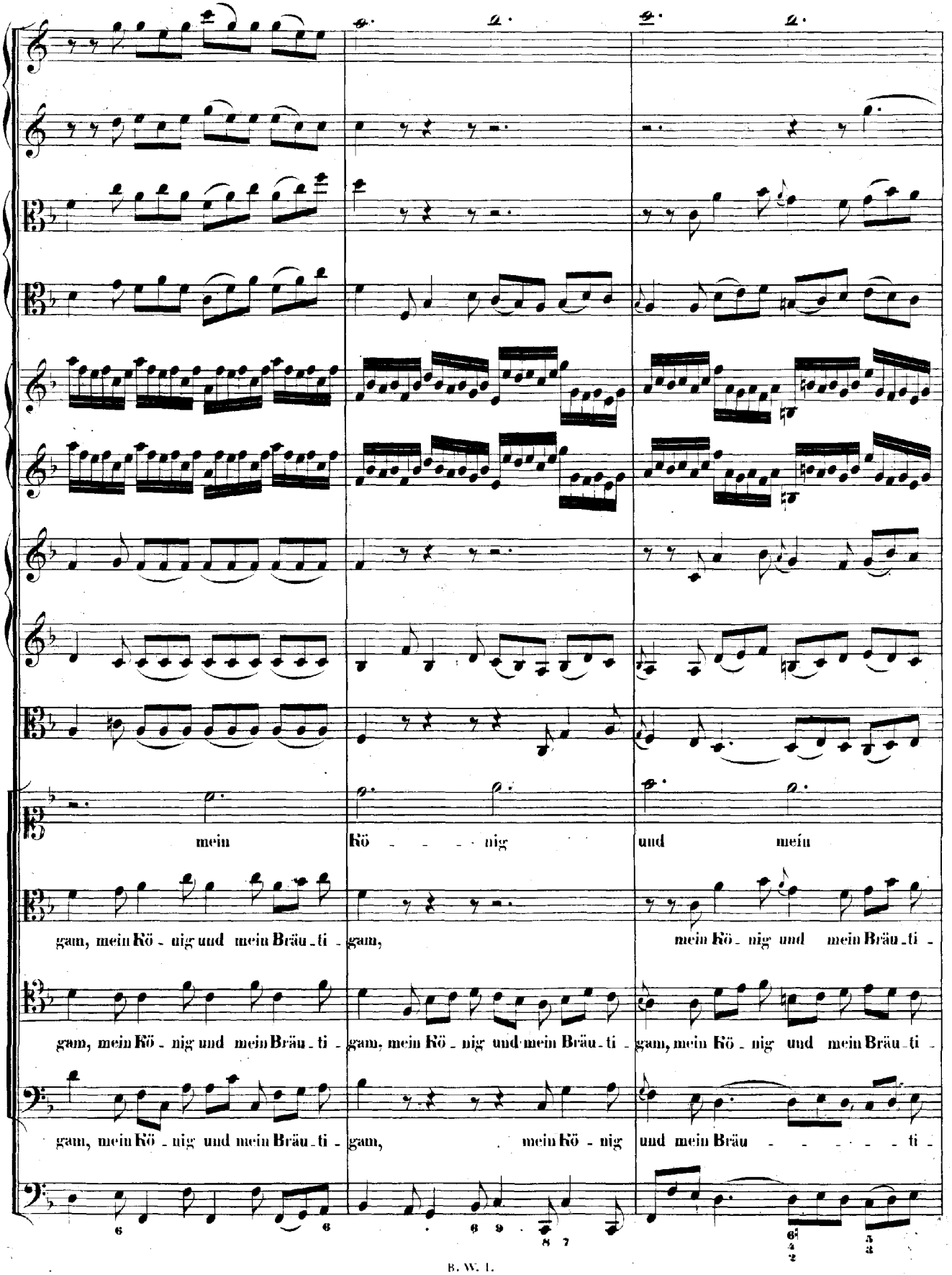
mein Kö - - - - nig und mein
gam, mein Kö - nig und mein Bräu - ti - gam, mein Kö - nig und mein Bräu - ti -
gam, mein Kö - nig und mein Bräu - ti - gam, mein Kö - nig und mein Bräu - ti - gam, mein Kö - nig und mein Bräu - ti -
gam, mein Kö - nig und mein Bräu - ti - gam, mein Kö - nig und mein Bräu - - - - - - ti -

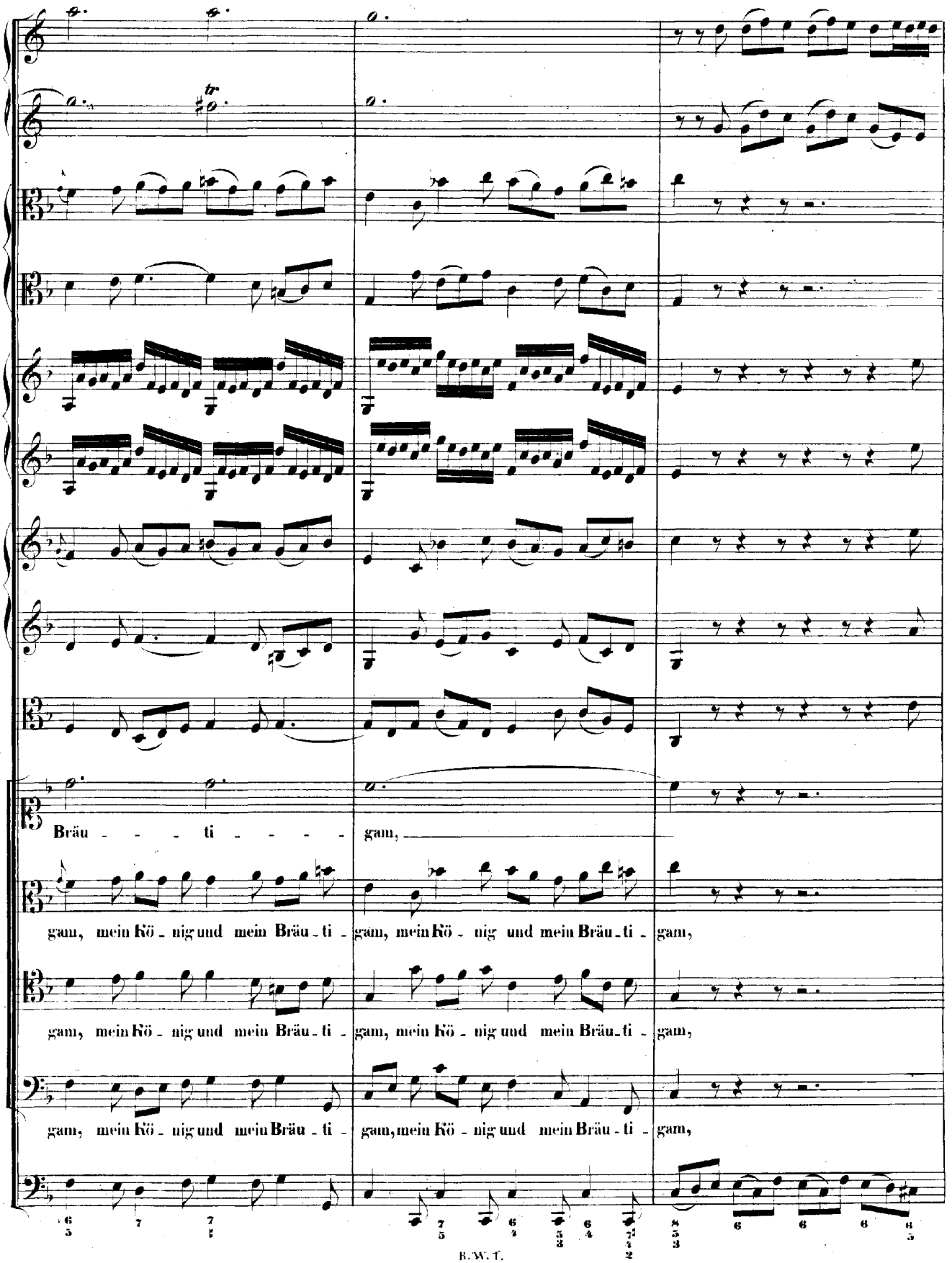
Bräu - - - ti - - - - gam,
gam, mein Kö - nig und mein Bräu - ti - gam, mein Kö - nig und mein Bräu - ti - gam,
gam, mein Kö - nig und mein Bräu - ti - gam, mein Kö - nig und mein Bräu - ti - gam,
gam, mein Kö - nig und mein Bräu - ti - gam, mein Kö - nig und mein Bräu - ti - gam,

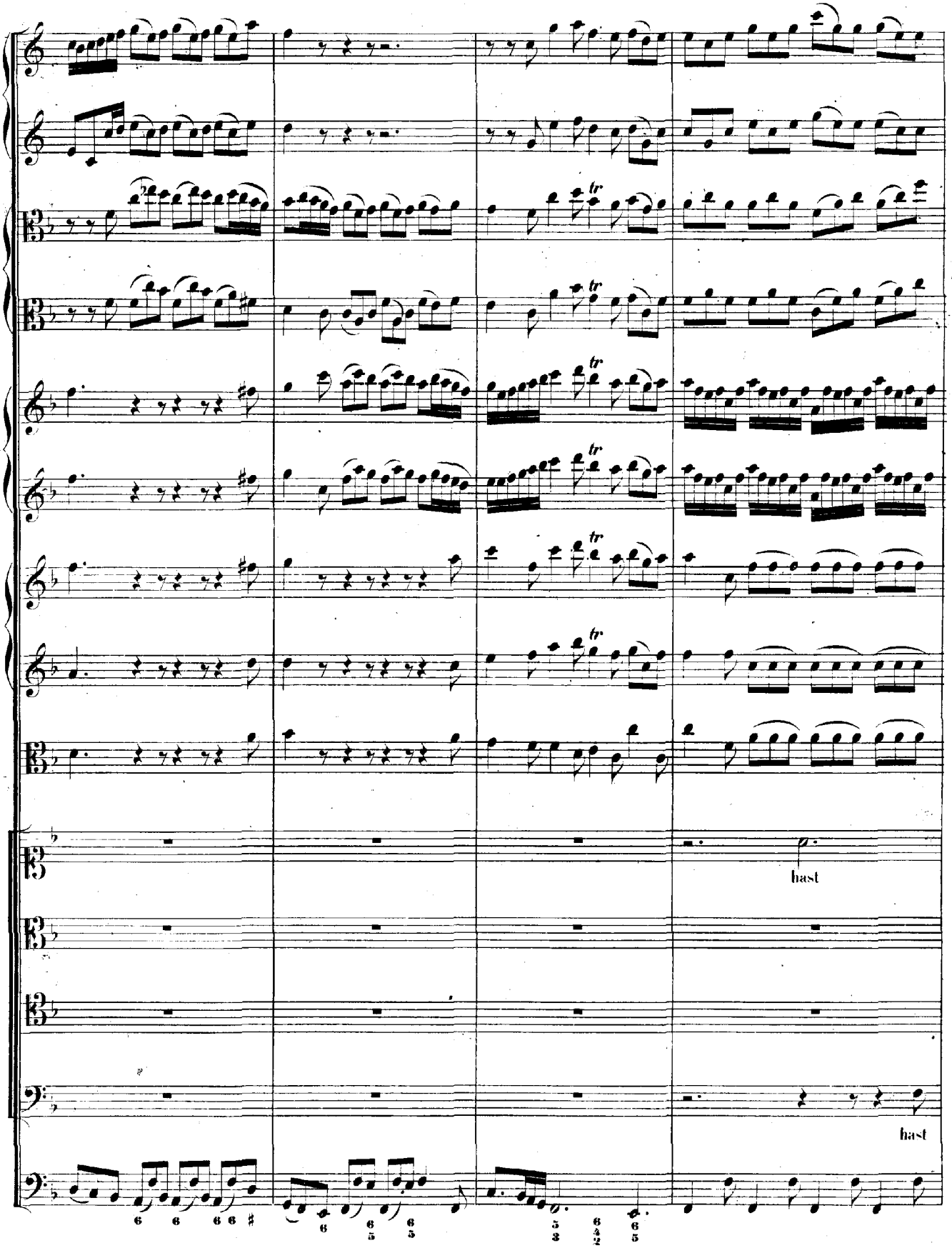
hast
hast

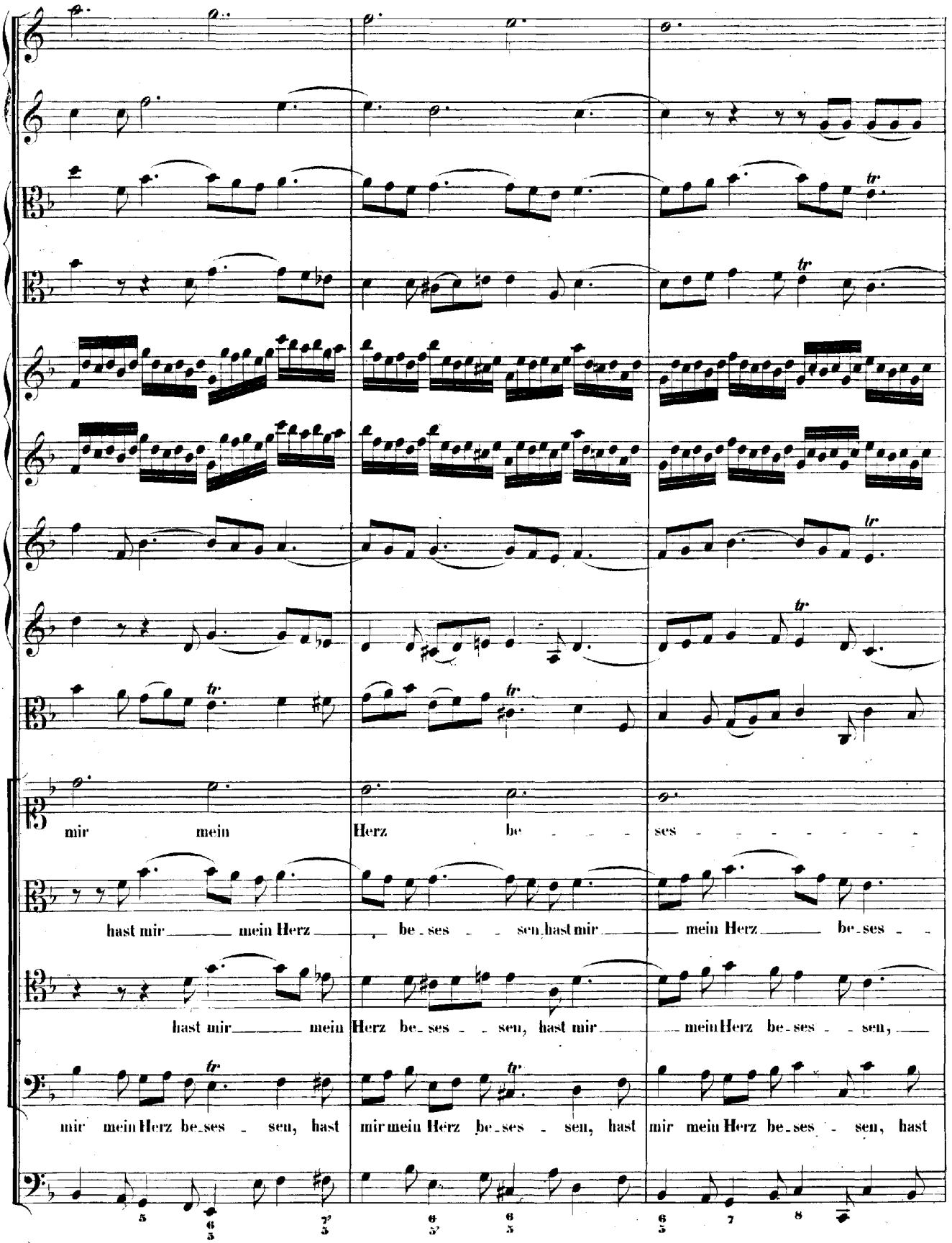
mir mein Herz be ses
hast mir mein Herz be-ses-sen, hast mir mein Herz be-ses-
hast mir mein Herz be-ses-sen, hast mir mein Herz be-ses-sen,
mir mein Herz be-ses-sen, hast mir mein Herz be-ses-sen, hast mir mein Herz be-ses-sen, hast

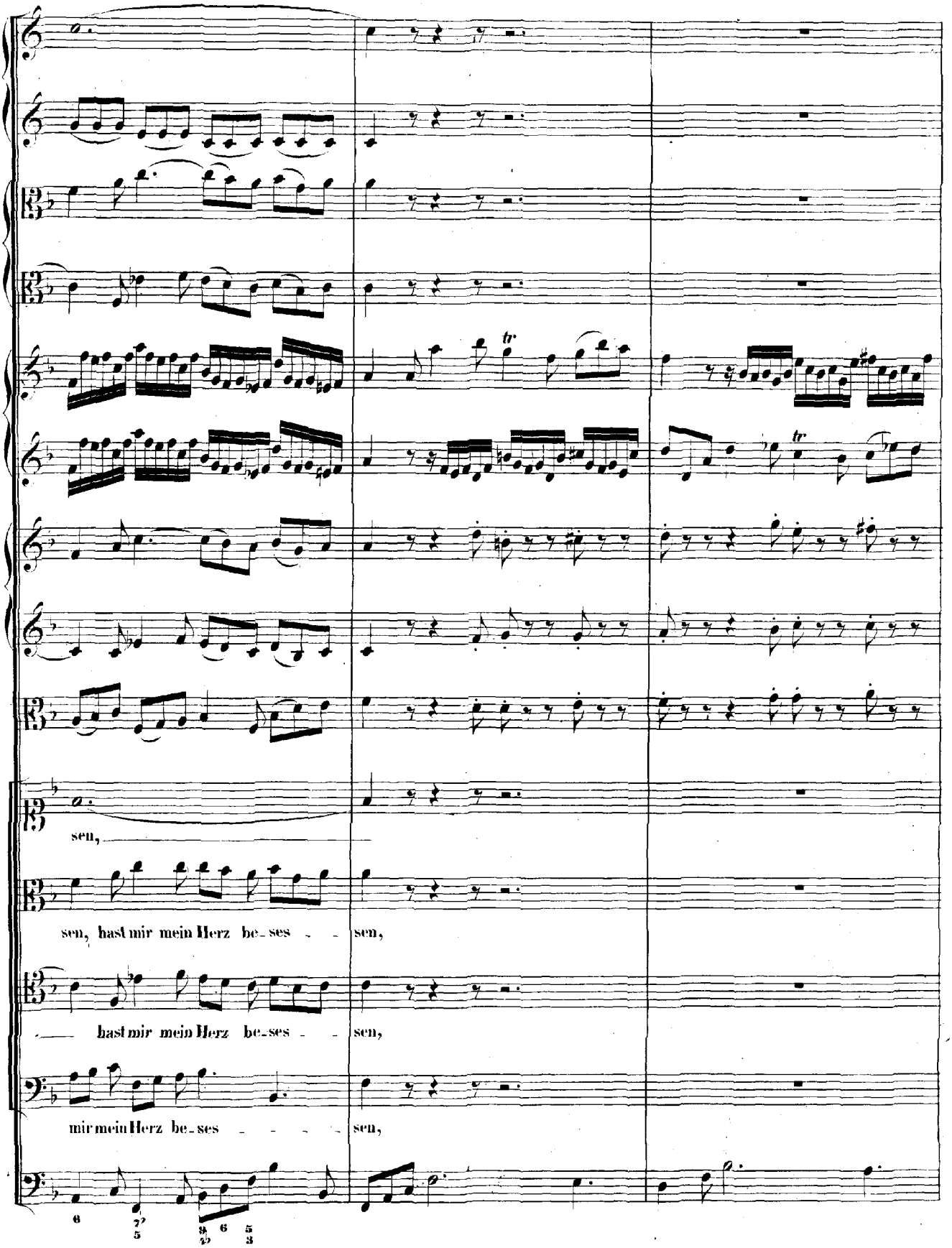
sen,
sen, hast mir mein Herz be-ses - - sen,
hast mir mein Herz be-ses - - sen,
mir mein Herz be-ses - - - - sen,

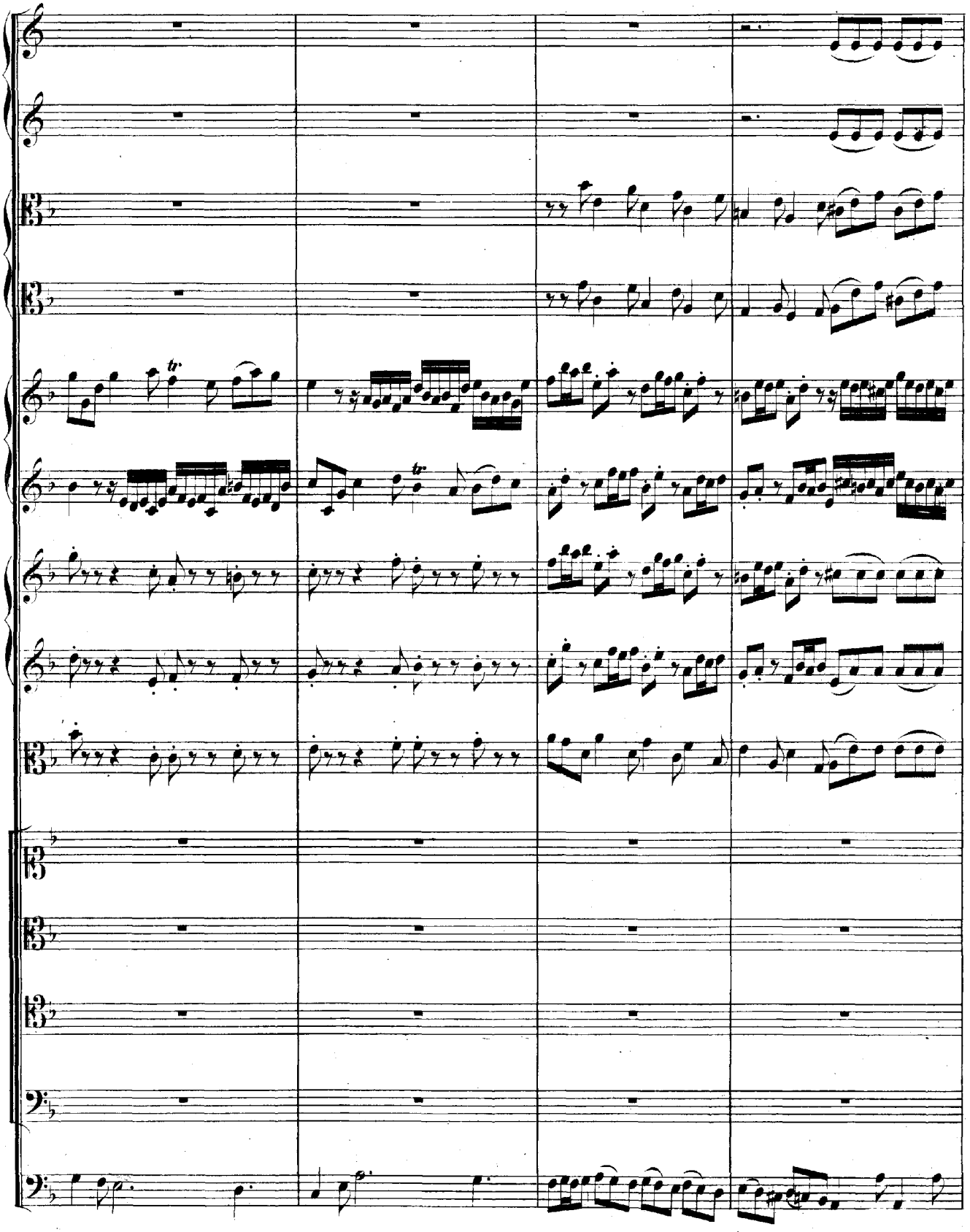

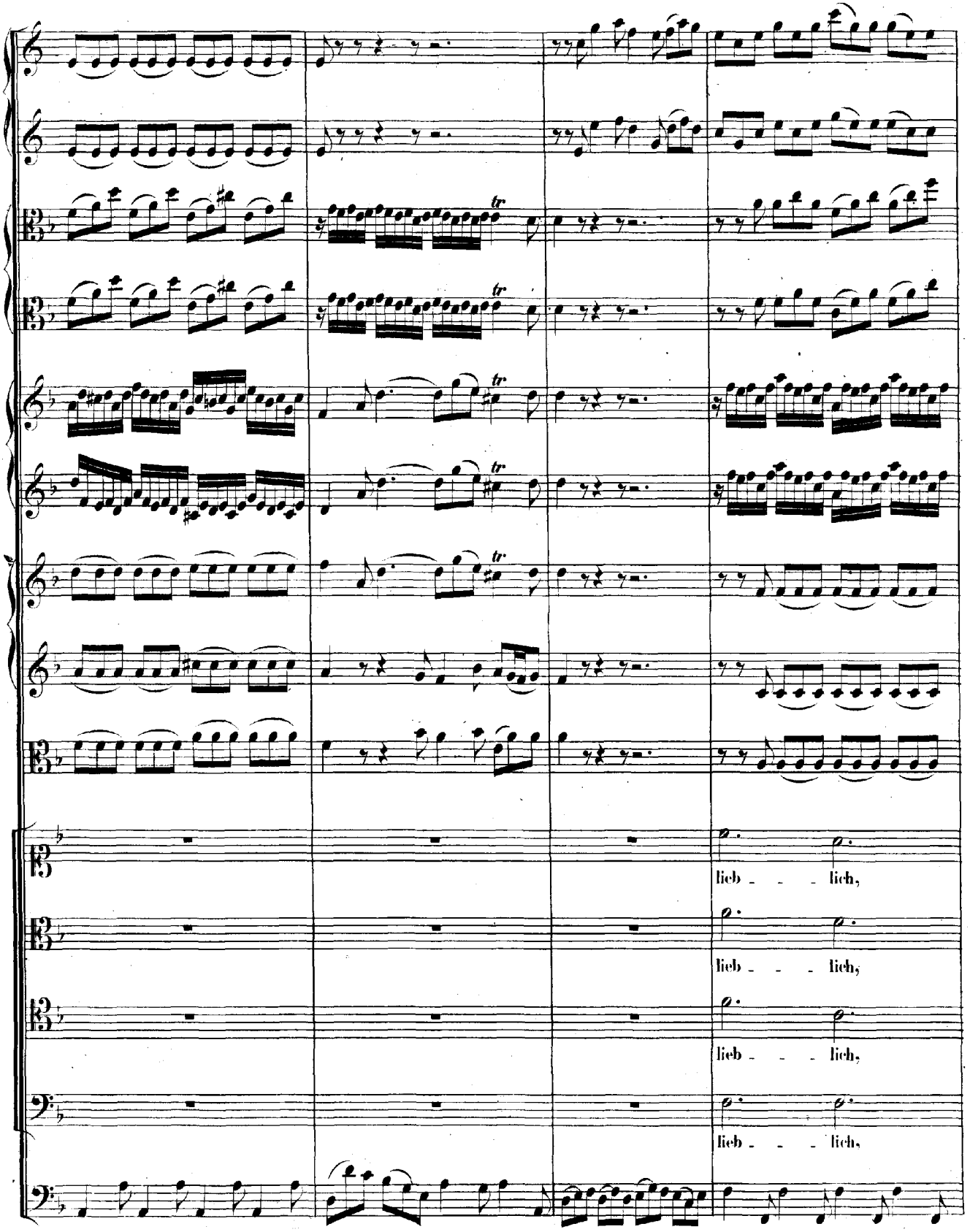
lieb - - - lich,
lieb - - - lich,
lieb - - - lich,
lieb - - - lich,

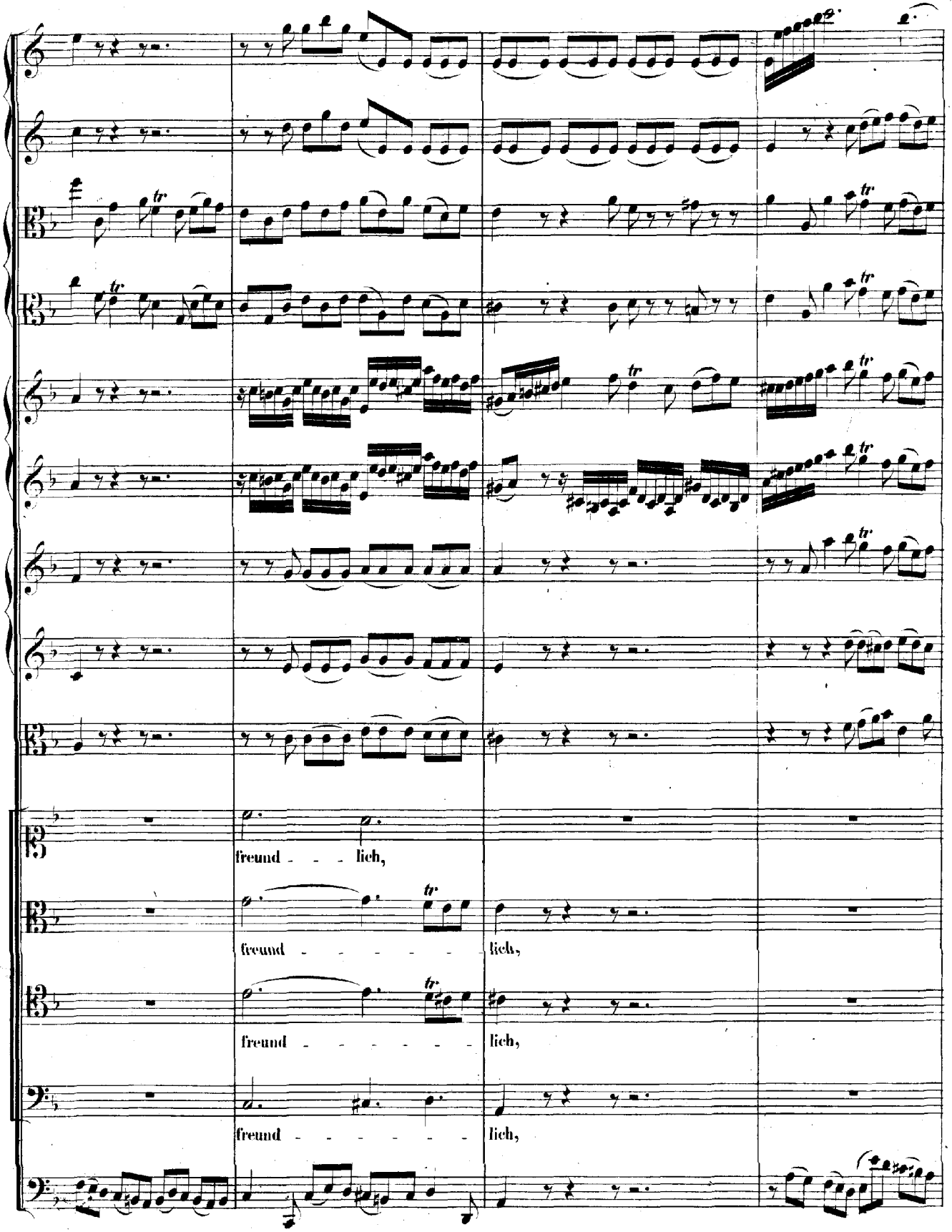
freund - - - lich,
freund - - - - - - lich,
freund - - - - - - - lich,
freund - - - - - - - lich,

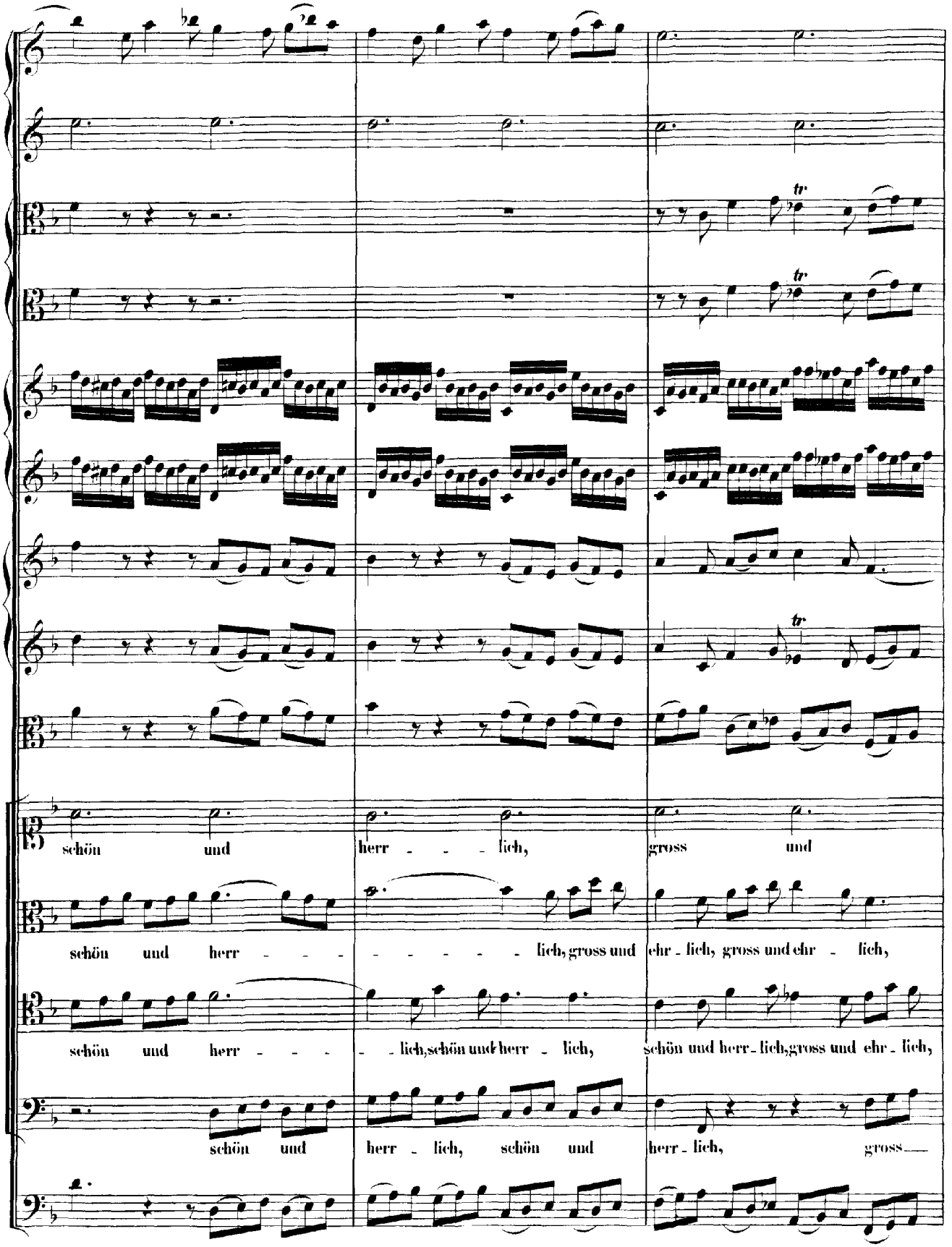
schön und herr lich, gross und
schön und herr lich, gross und ehr lich, gross und ehr lich,
schön und herr lich, schön und herr lich, schön und herr lich, gross und ehr lich,
schön und herr lich, schön und herr lich, gross

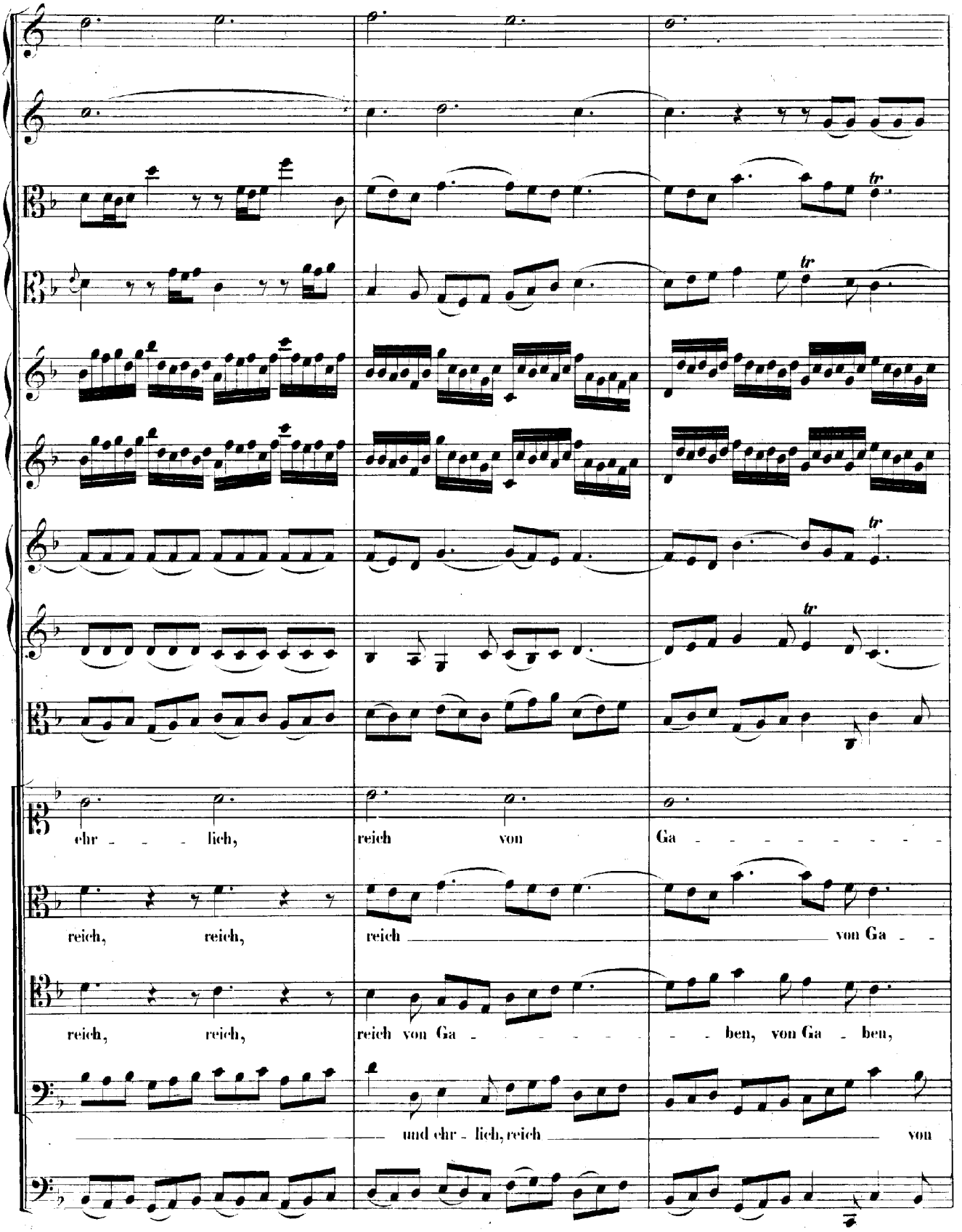
ehr - - - lich,
reich von
Ga - - - - - - - - - -
reich, reich,
reich
von Ga - -
reich, reich,
reich von Ga - - - - - -
- - ben, von Ga - ben,
und ehr - lich, reich
von

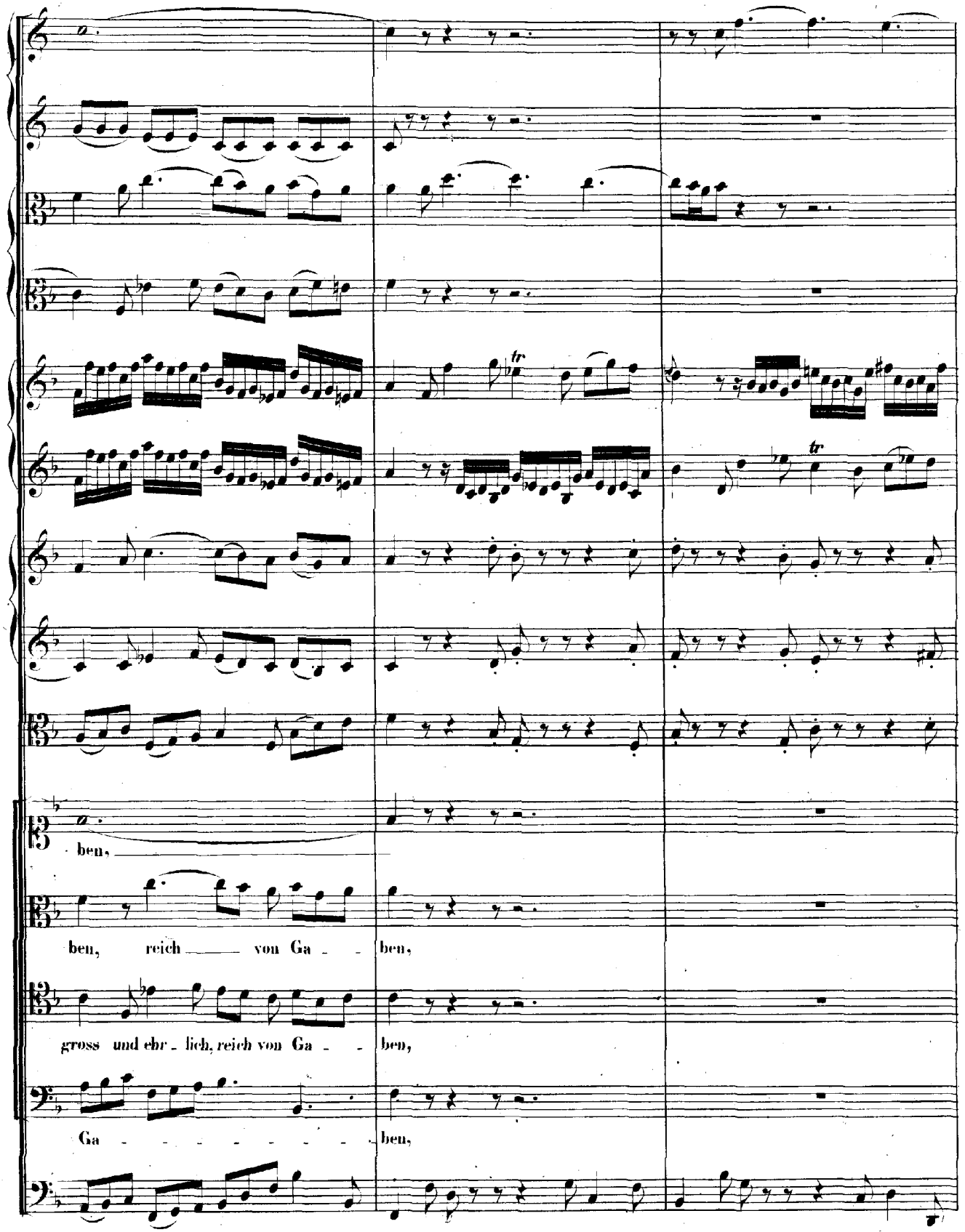
ben,
ben, reich von Ga - ben,
gross und ehr - lich, reich von Ga - ben,
Ga - - - - - - - - ben,

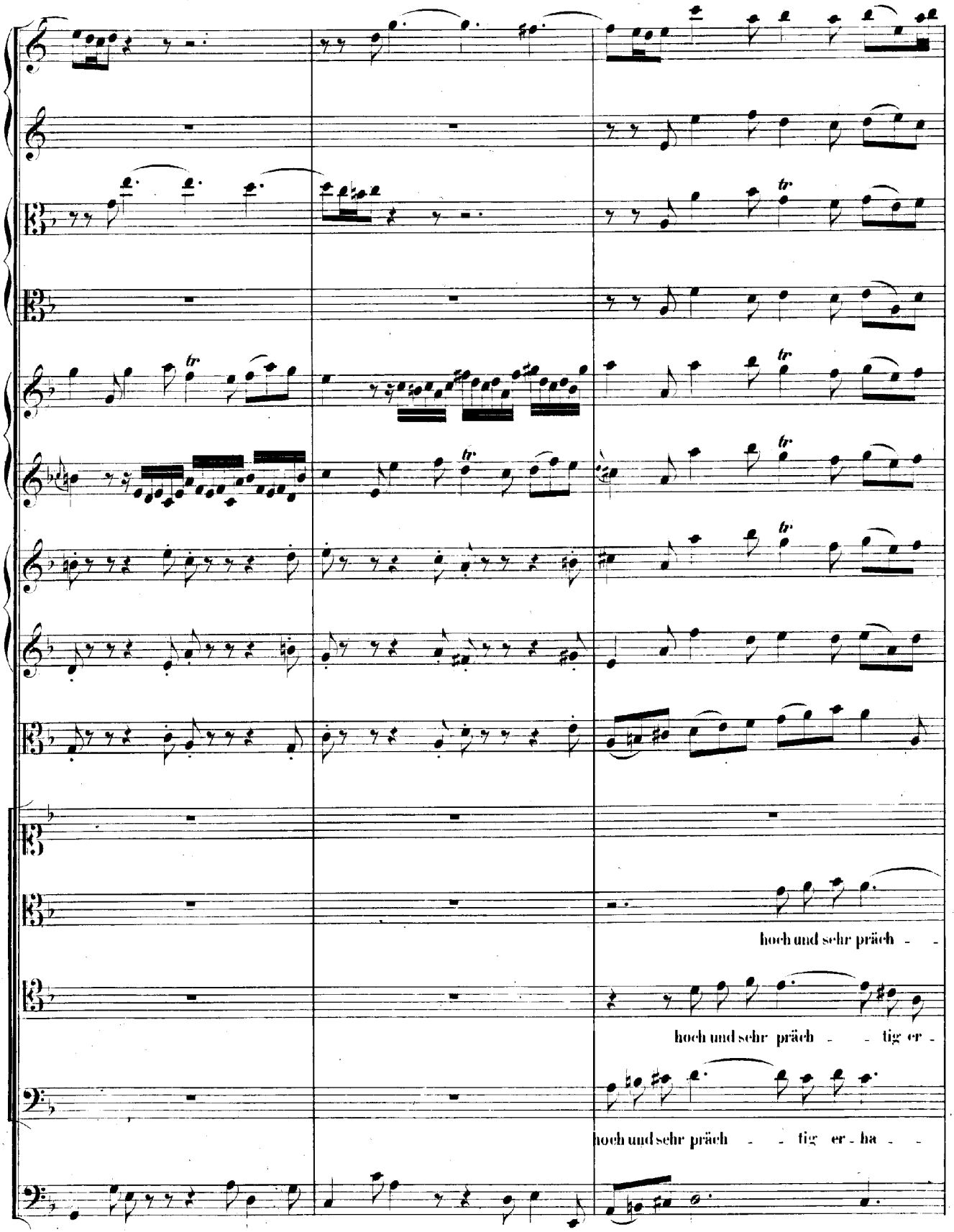
hoch und sehr präch - -
hoch und sehr präch - - tig er -
hoch und sehr präch - - tig er - ha - -

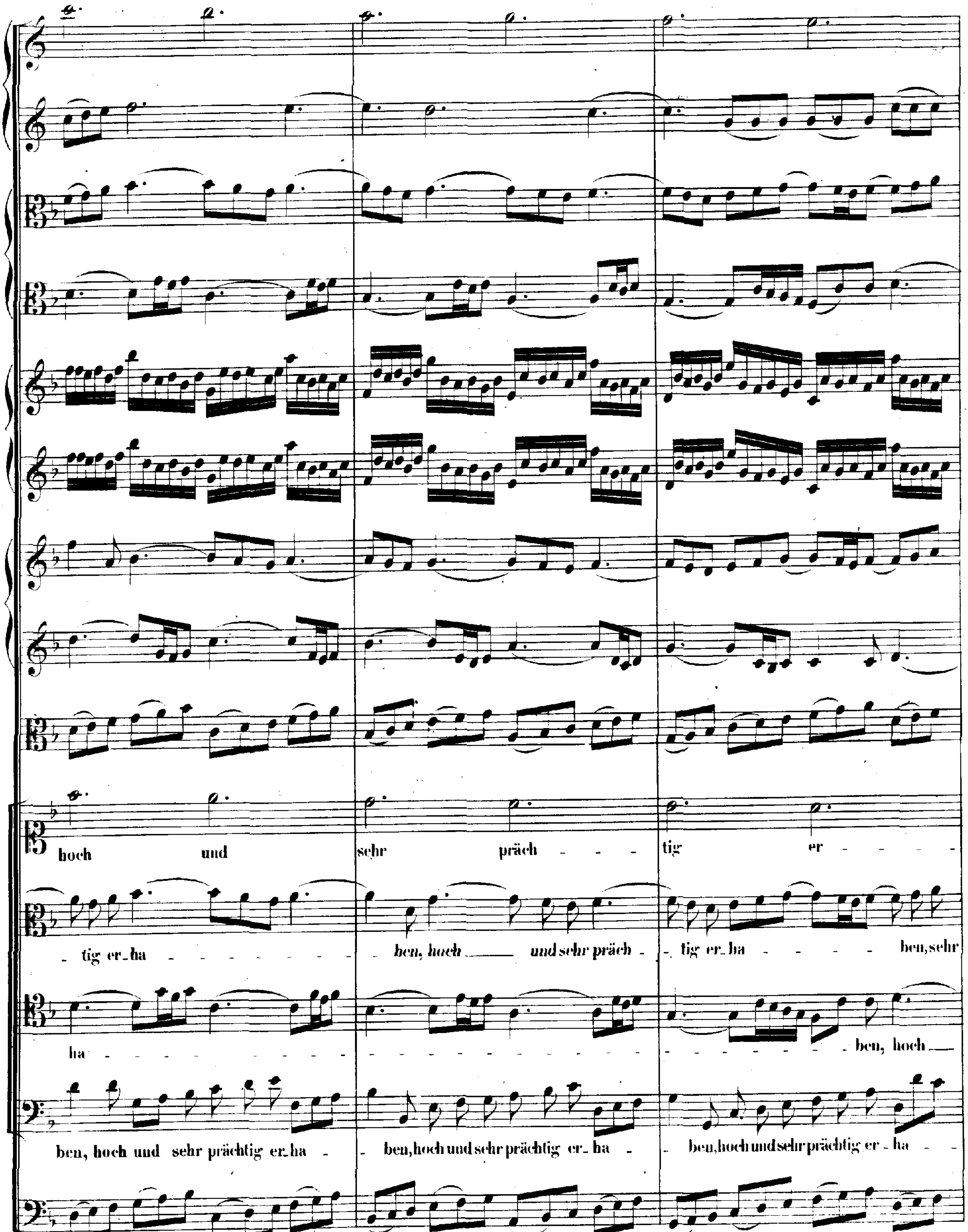
hoch und sehr präch - - - tig er - - - -
- tig er_ha - - - - - - - - ben, hoch und sehr präch - - tig er_ha - - - - ben, sehr
ha - - - - - - - - - - - - - - - - - - - ben, hoch
ben, hoch und sehr prächtig er_ha - - ben, hoch und sehr prächtig er_ha - - ben, hoch und sehr prächtig er_ha - -

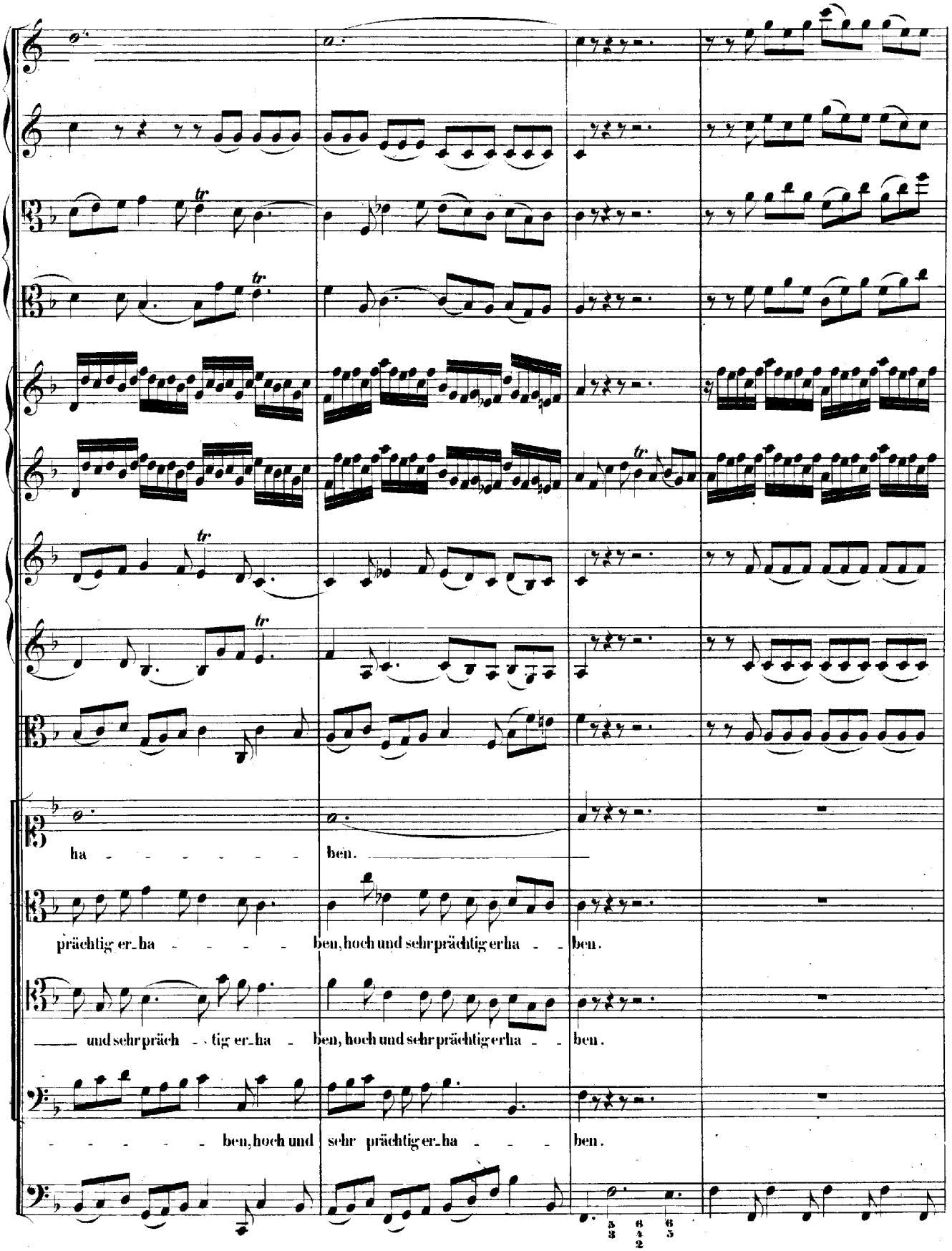
ha - - - - - - - ben.
prächtig er_ha - - - - - ben, hoch und sehr prächtig er ha - - ben.
- - und sehr präch - - tig er_ha - ben, hoch und sehr prächtig er ha - - ben.
- - - - - - ben, hoch und sehr prächtig er_ha - - - ben.

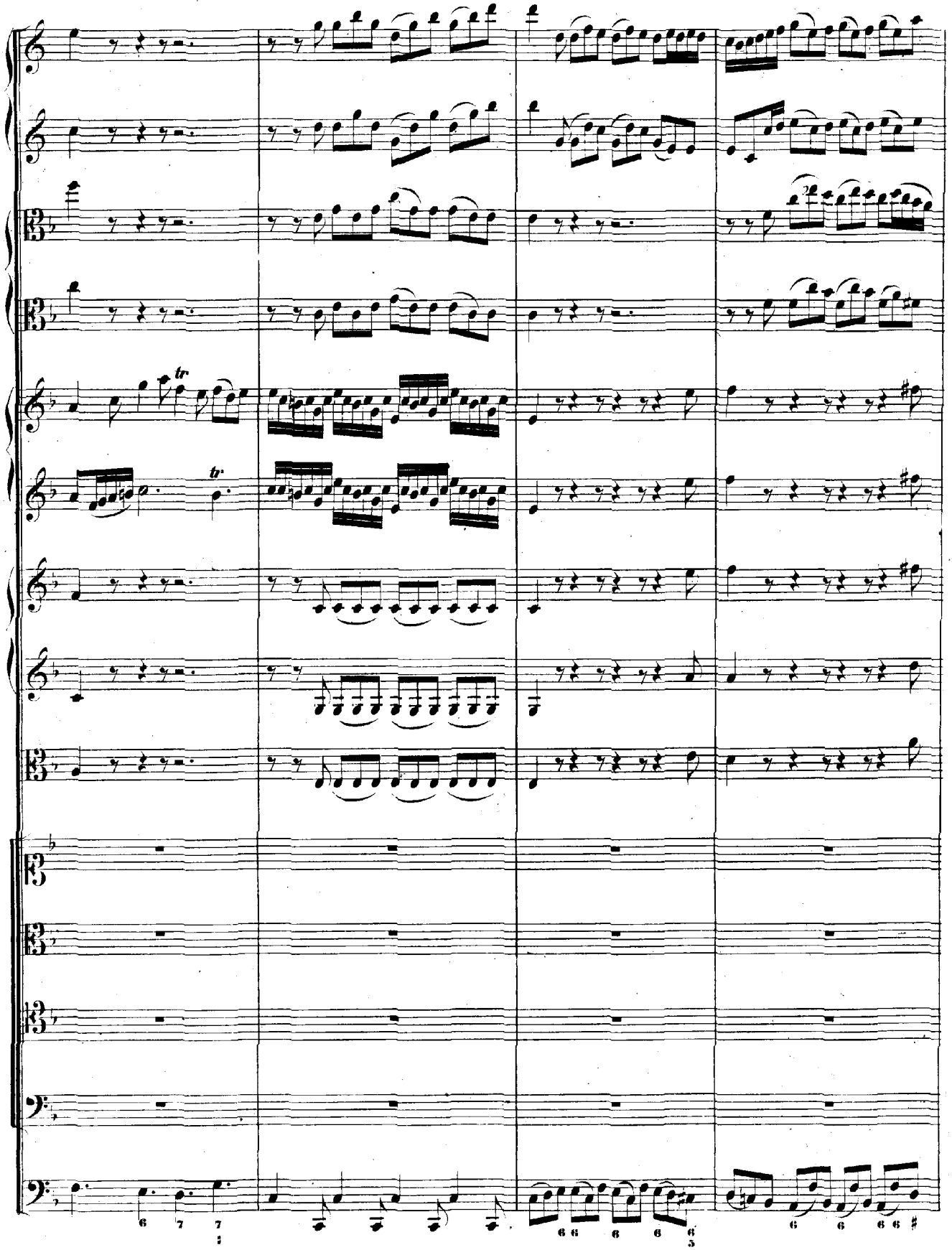

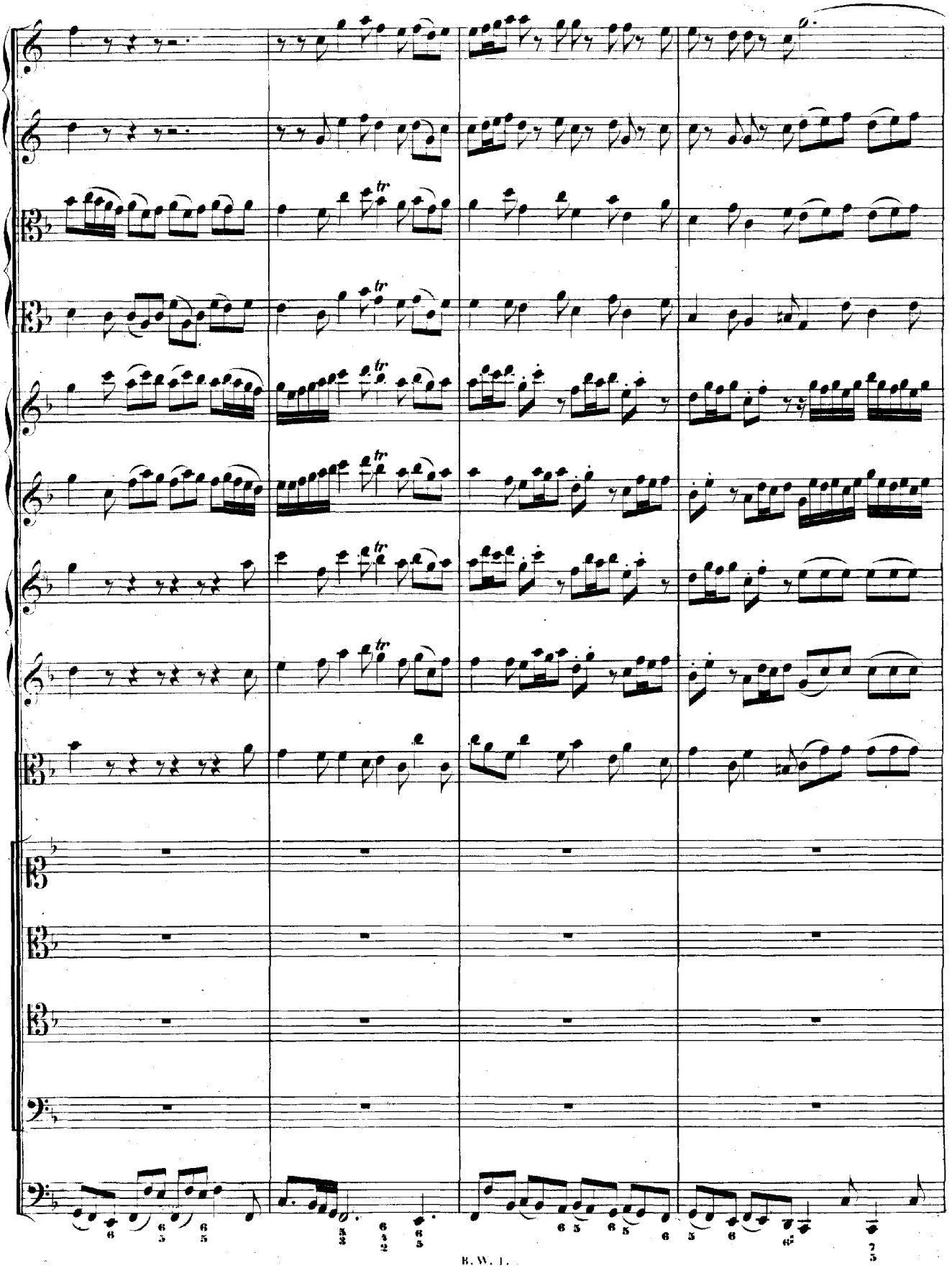

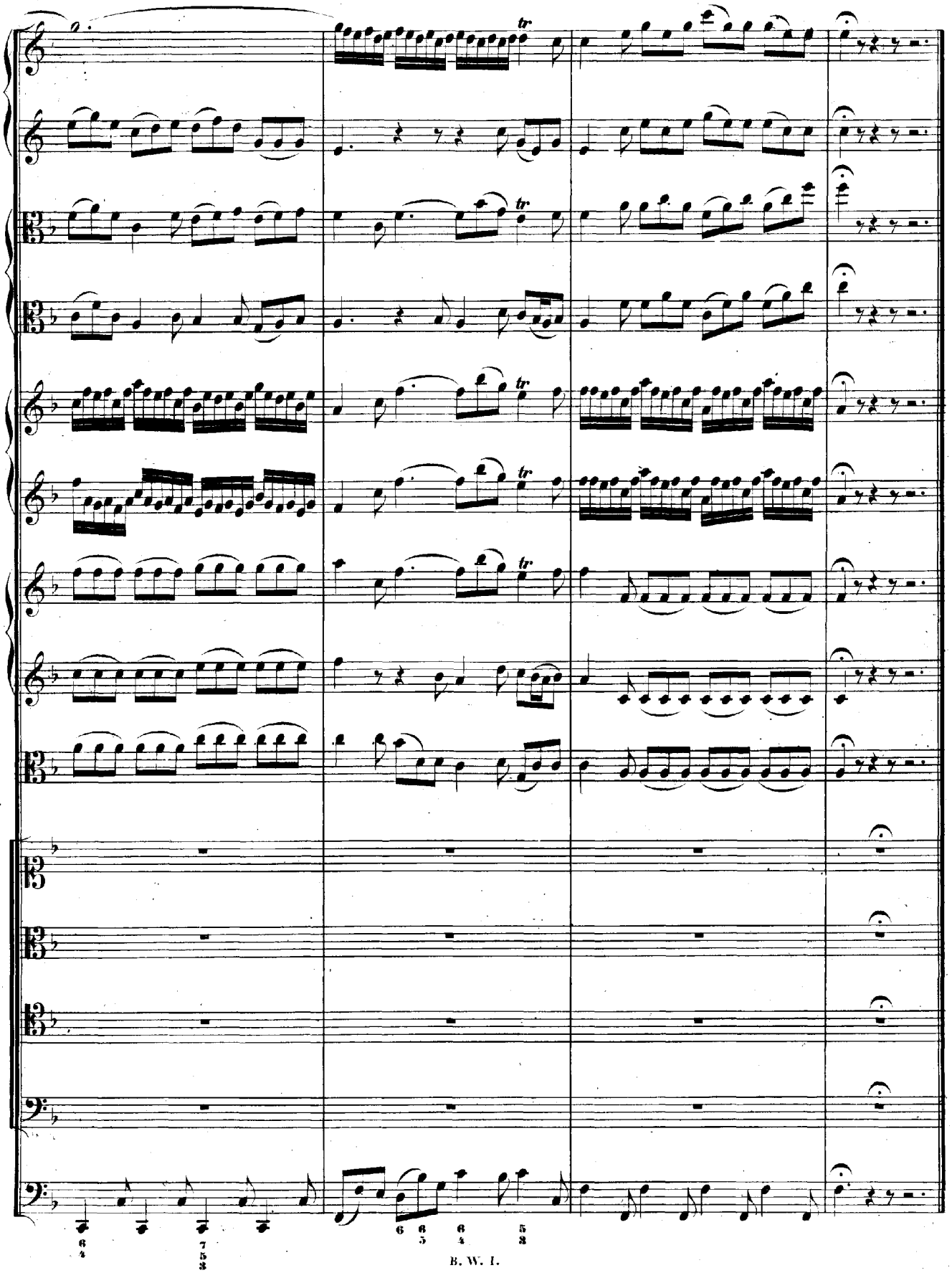

RECITATIVO.

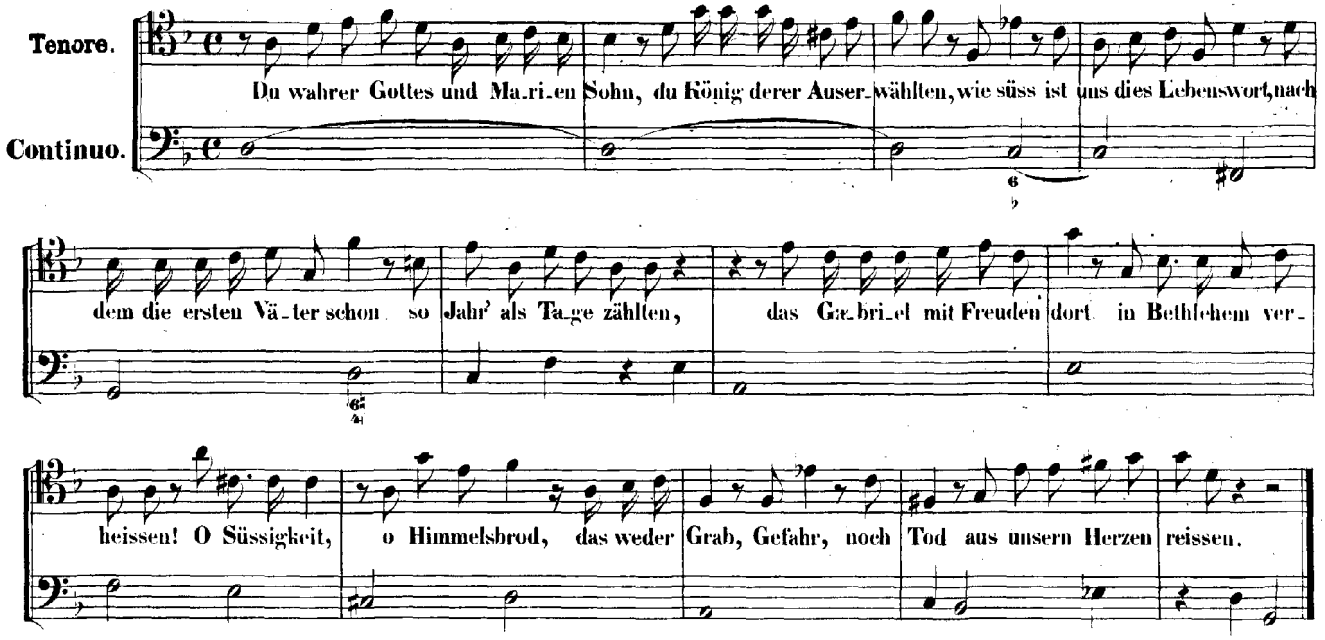

ARIA.

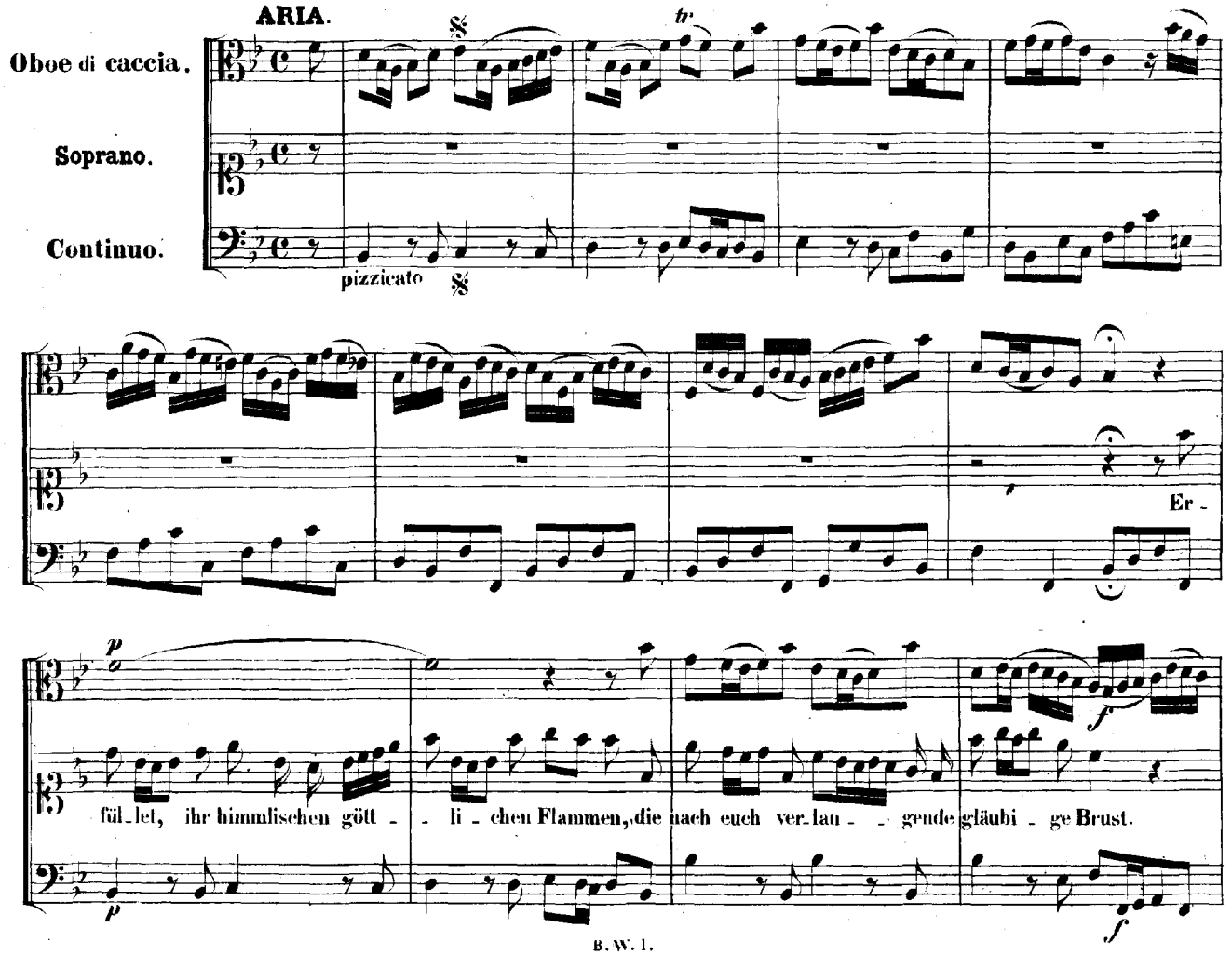

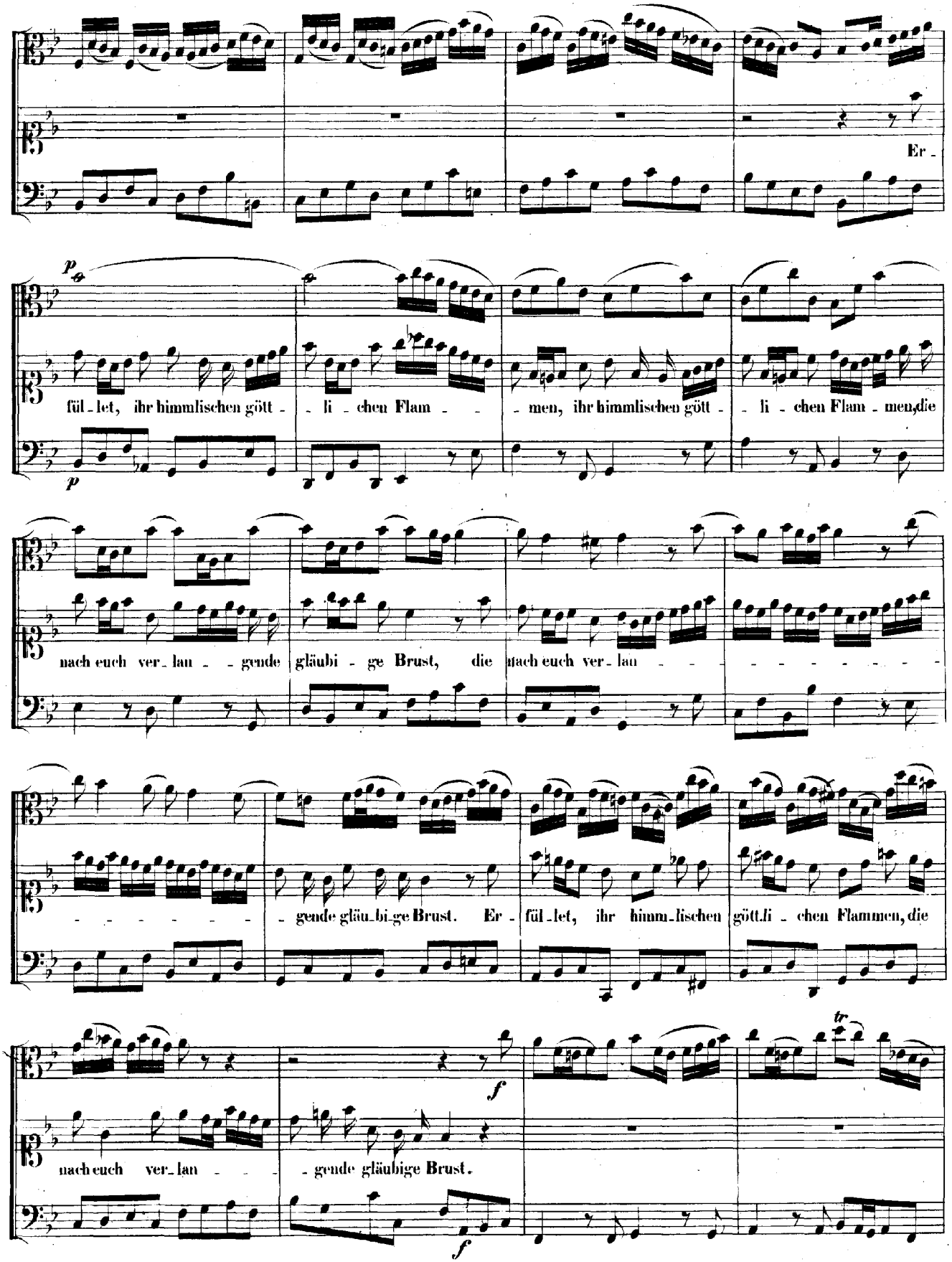
Er -
p
fül - let, ihr himmlischen gött - - li - chen Flam - - - men, ihr himmlischen gött - - li - chen Flam - men, die
p
nach euch ver - lan - - gende gläubi - ge Brust, die nach euch ver - lan - - - - - - - - - -
- - - - - - - - gende gläu - bi - ge Brust. Er - - fül - let, ihr himm - lischen gött - li - chen Flammen, die
tr
f
nach euch ver - lan - - - - gende gläubige Brust.
f

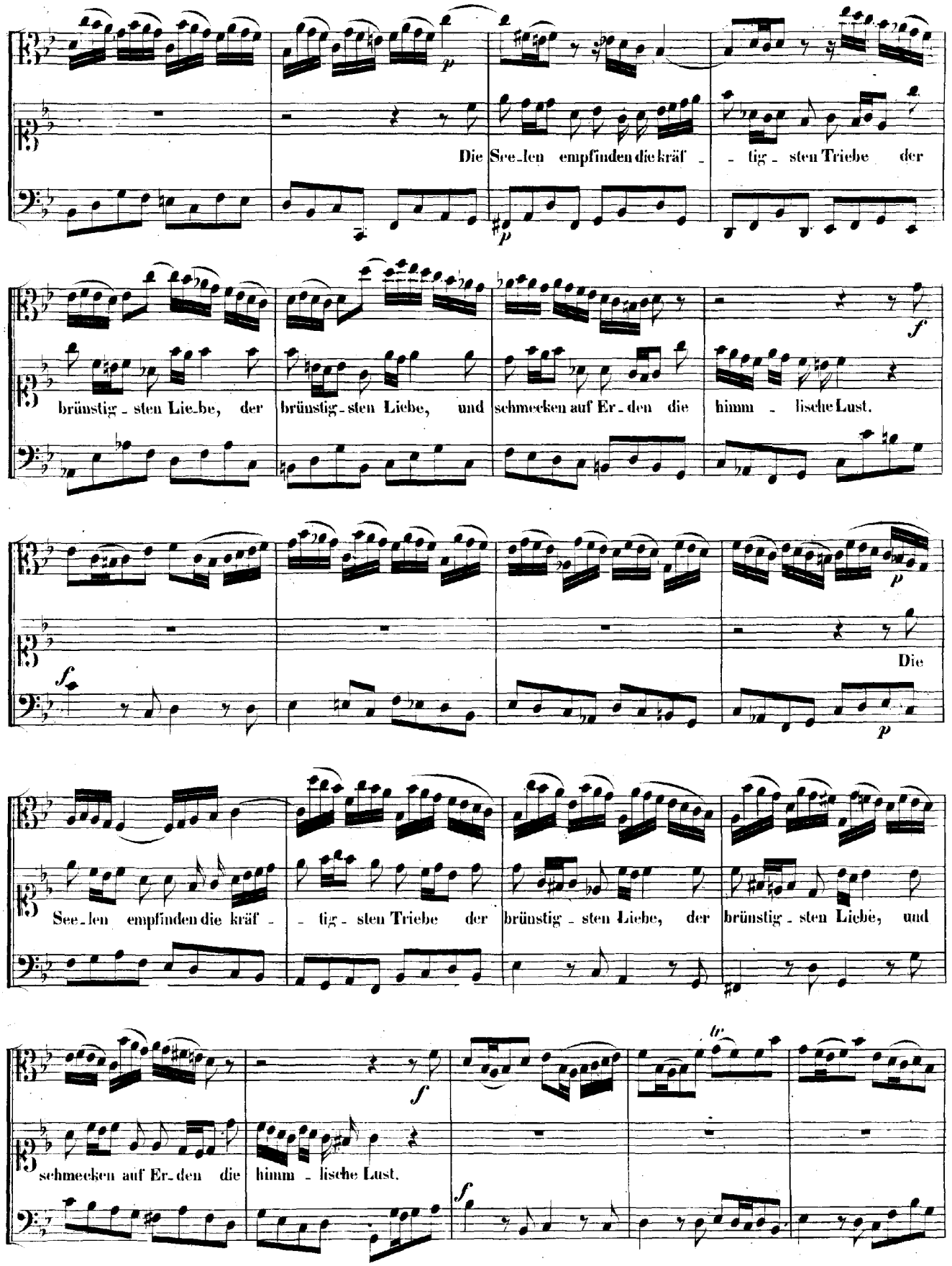
Die See-len empfinden die kräf - - tig - sten Triebe der
brünstig - sten Lie-be, der brünstig - sten Liebe, und schmecken auf Er-den die himm - lische Lust.
Die
See-len empfinden die kräf - - tig - sten Triebe der brünstig - sten Liebe, der brünstig - sten Liebe, und
schmecken auf Er-den die himm - lische Lust.

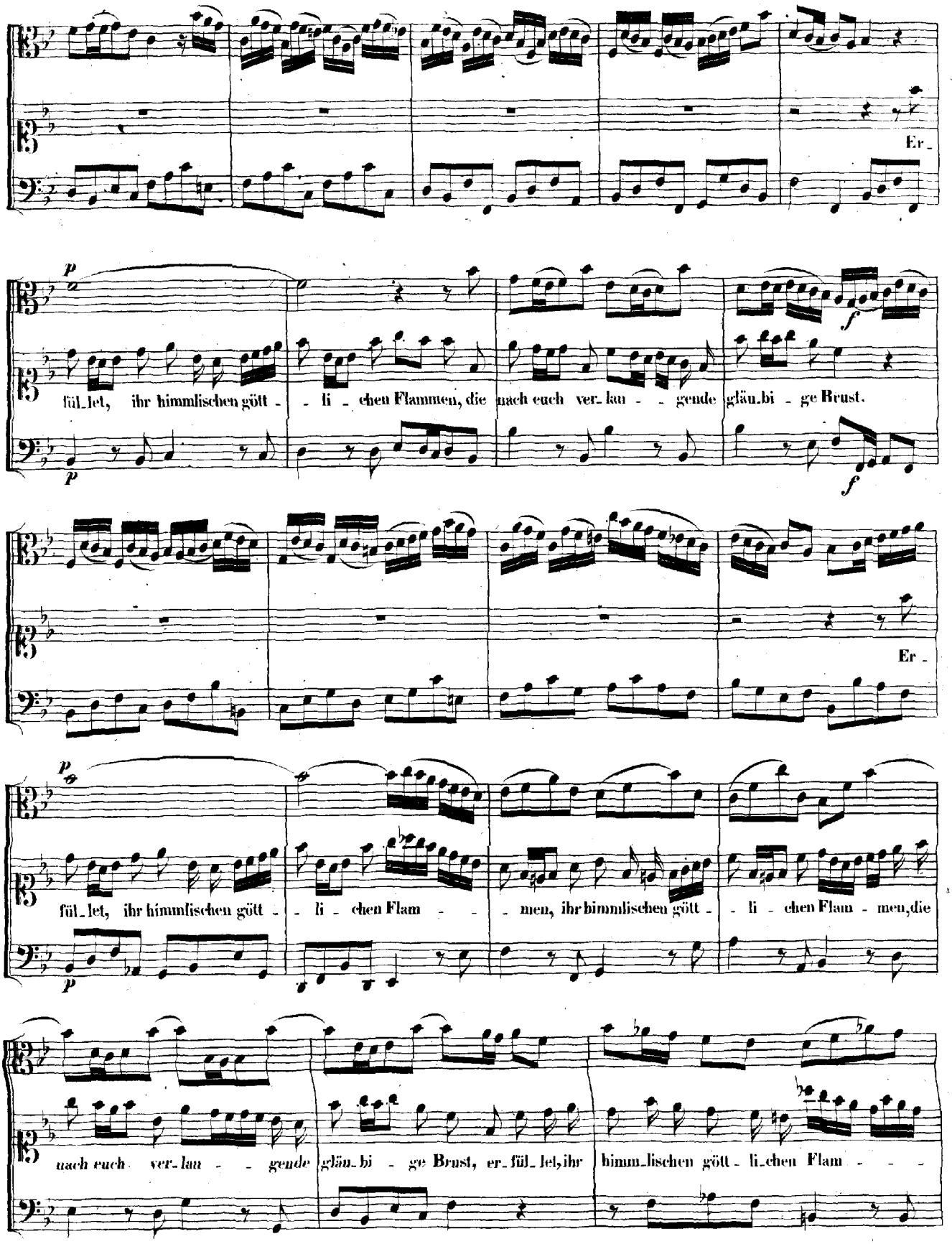
Er -
p
fül-let, ihr himmlischen gött - - li - chen Flammen, die nach euch ver-lan - - gende gläu-bi - ge Brust.
f
p
f
Er -
p
fül-let, ihr himmlischen gött - - li - chen Flam - - - men, ihr himmlischen gött - - li - chen Flam - men, die
p
nach euch ver-lan - - gende gläu-bi - ge Brust, er-fül-let, ihr himm-lischen gött - li-chen Flam - - -

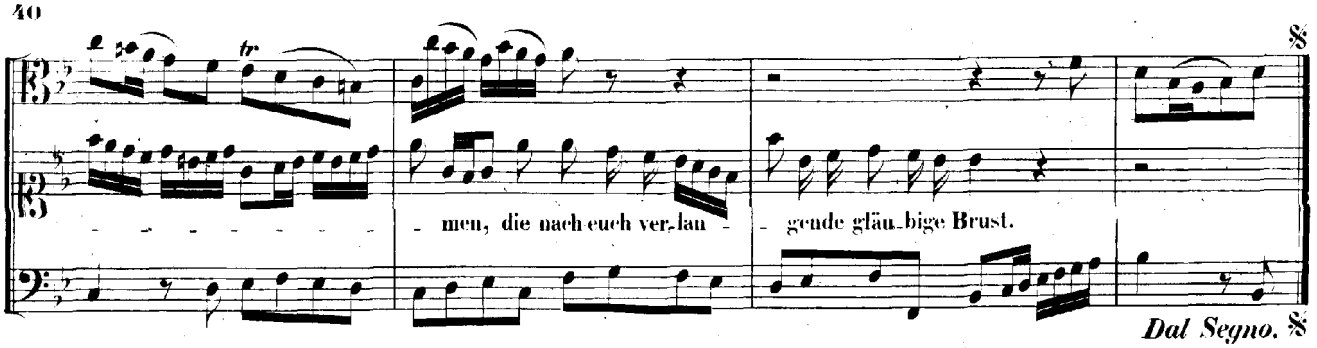
men, die nach euch ver-lan - gende gläu-bige Brust.
Dal Segno. 8

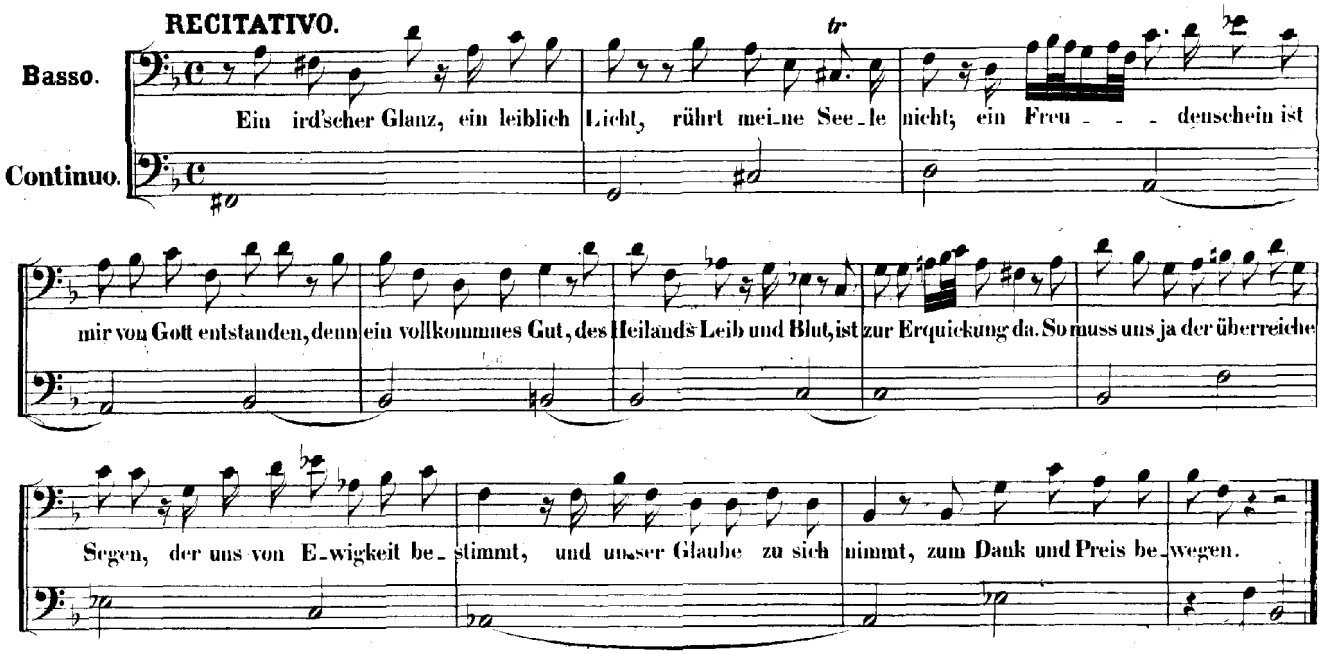
RECITATIVO.
Basso.
Continuo.
Ein ird'scher Glanz, ein leiblich Licht, rührt mei-ne See-le nicht; ein Freu - - - denschein ist
mir von Gott entstanden, denn ein vollkommnes Gut, des Heilands Leib und Blut, ist zur Erquickung da. So muss uns ja der überreiche
Segen, der uns von E-wigkeit be-stimmt, und unser Glaube zu sich nimmt, zum Dank und Preis be-wegen.

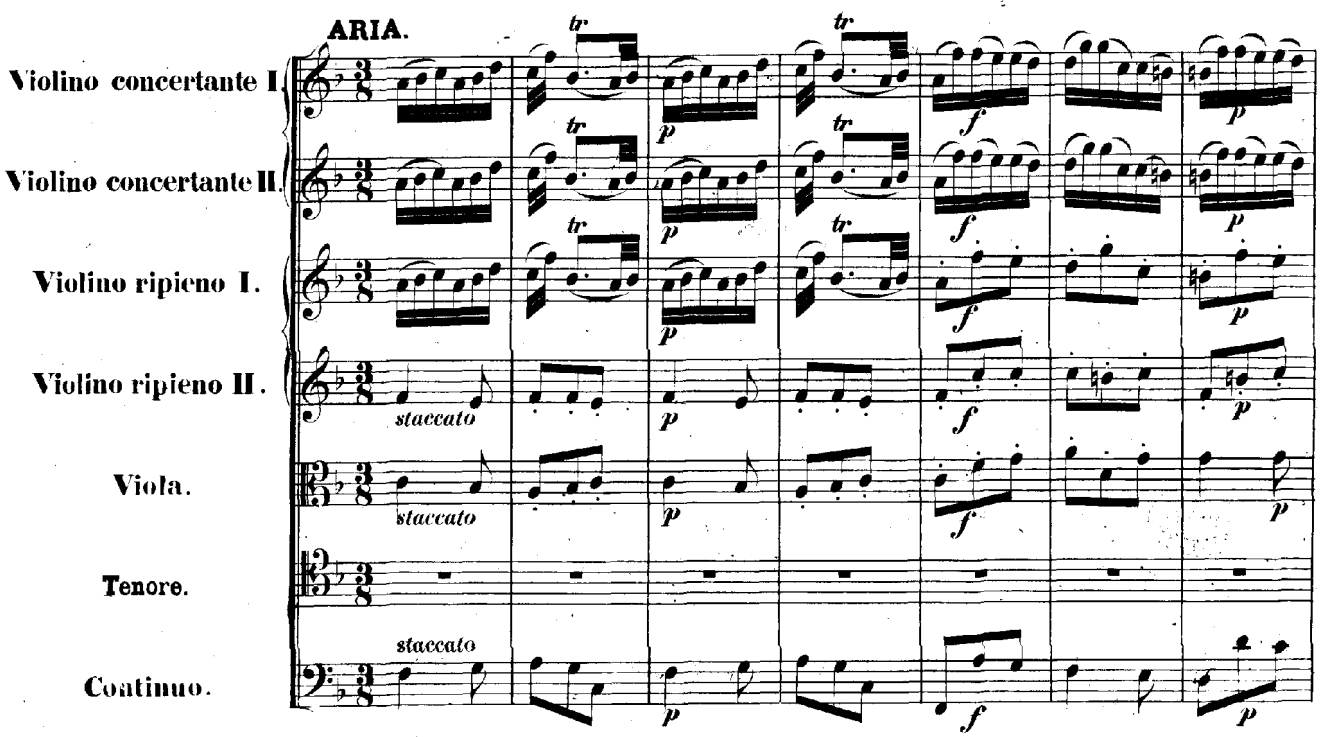
ARIA.
Violino concertante I.
Violino concertante II.
Violino ripieno I.
Violino ripieno II.
Viola.
Tenore.
Continuo.
staccato
staccato
staccato

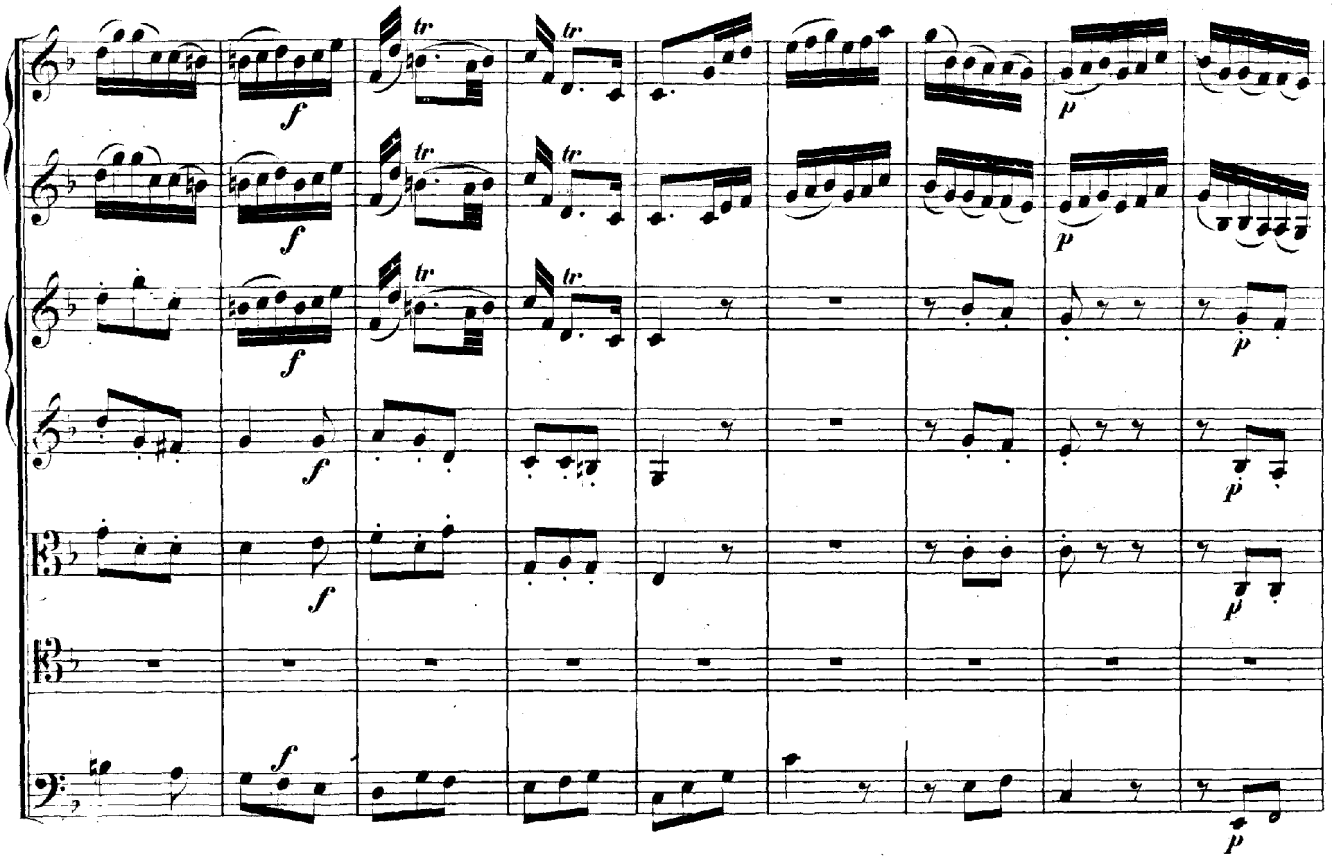

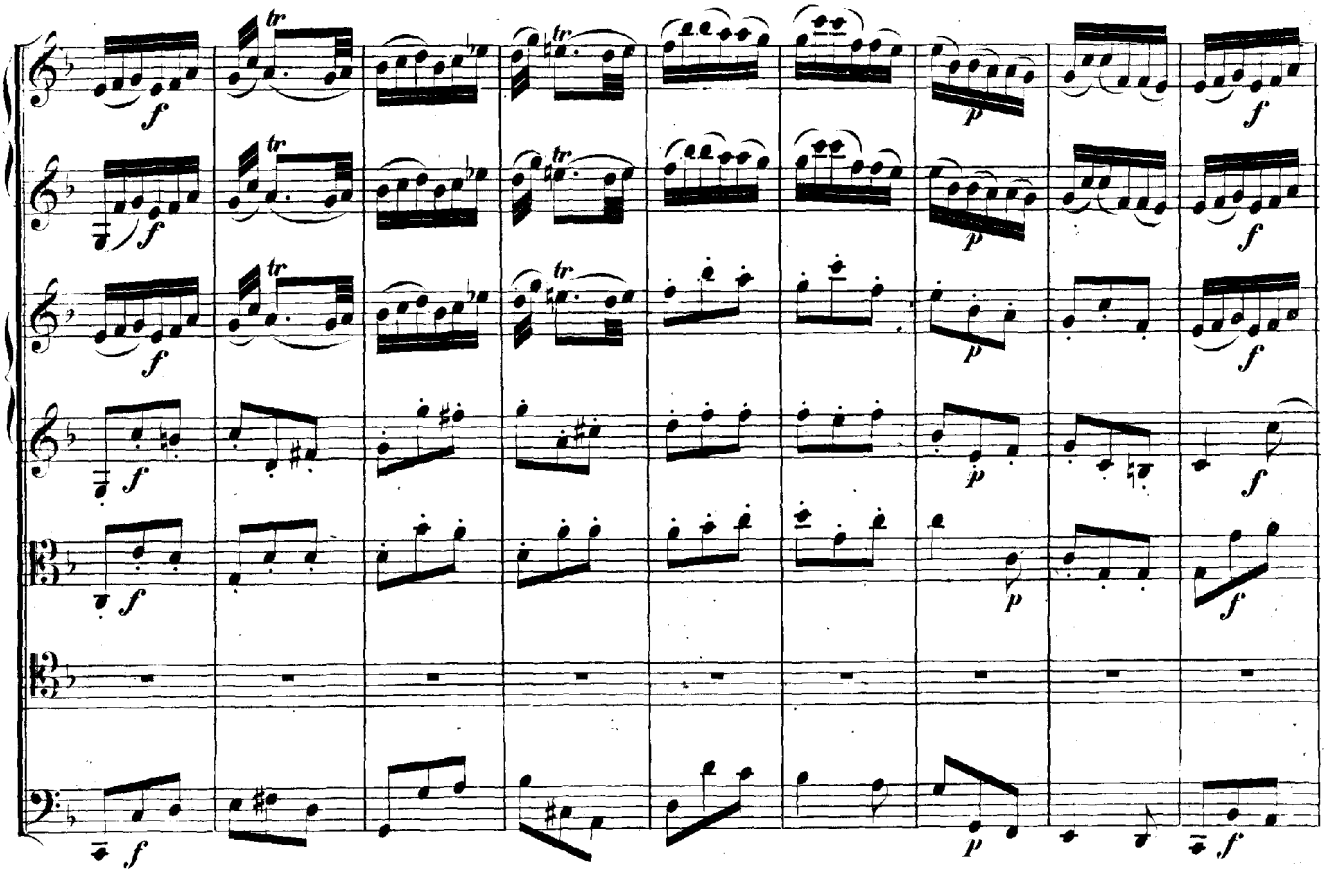

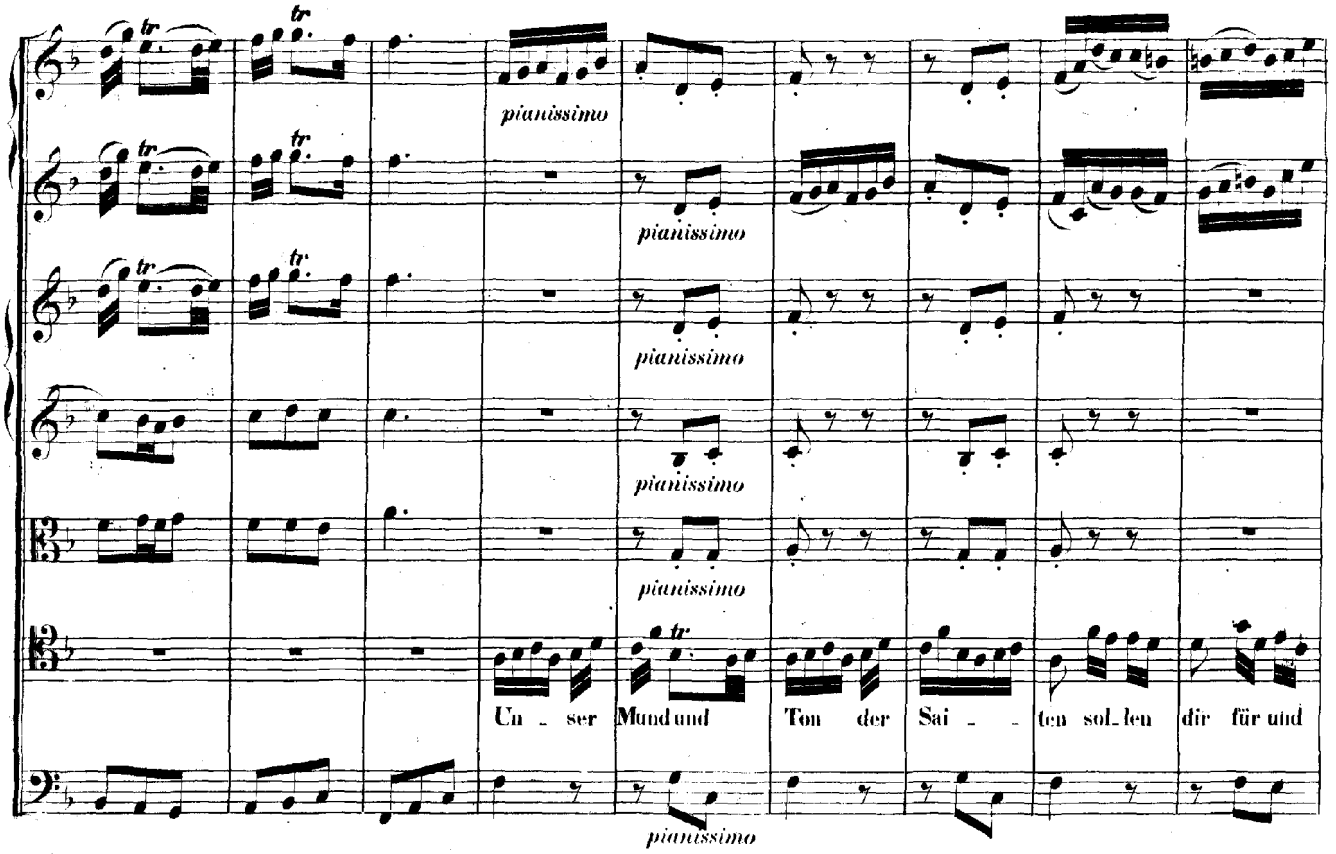
pianissimo
pianissimo
pianissimo
pianissimo
pianissimo
Un - ser Mund und Ton der Sai - - ten sol-len dir für und

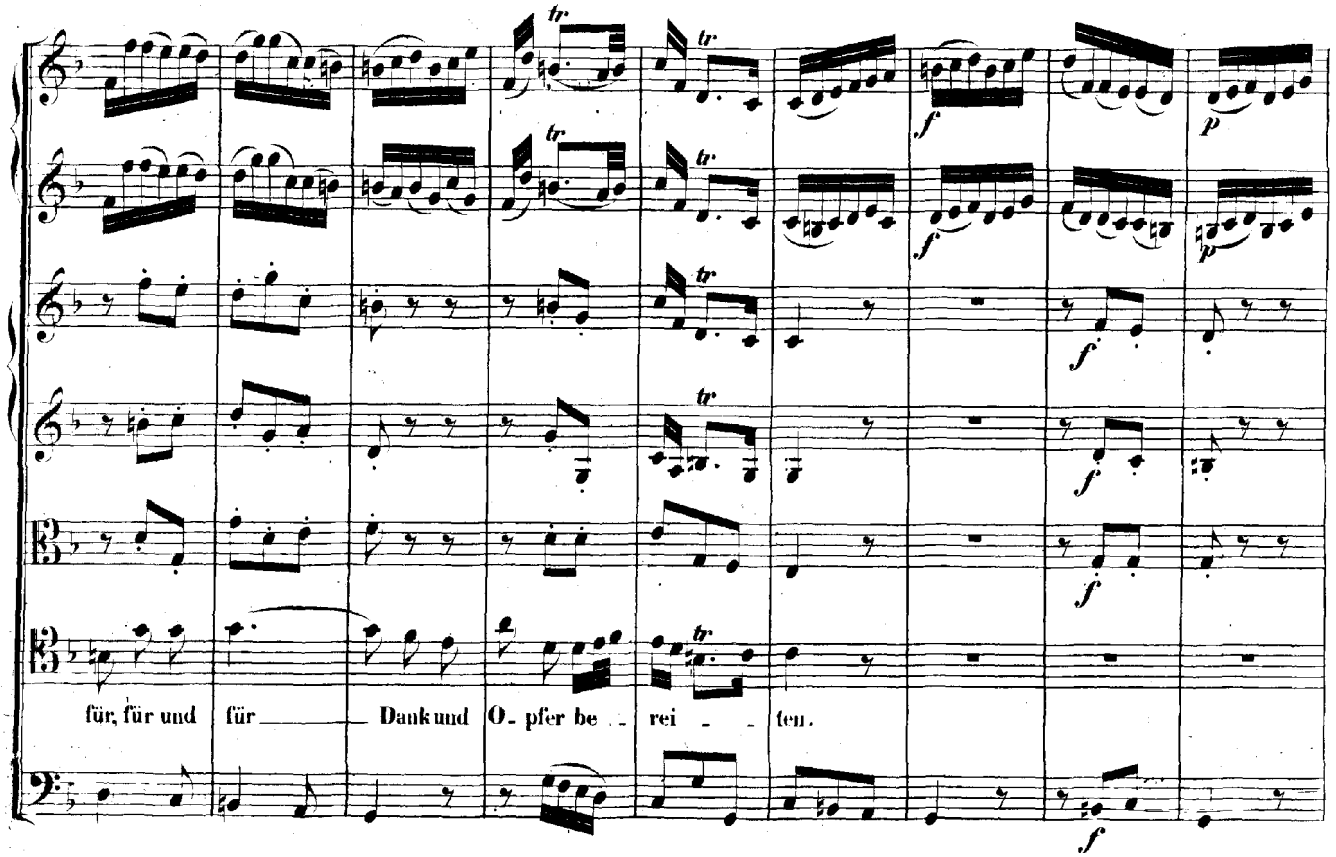
für, für und für Dank und O - pfer be - rei - - ten.

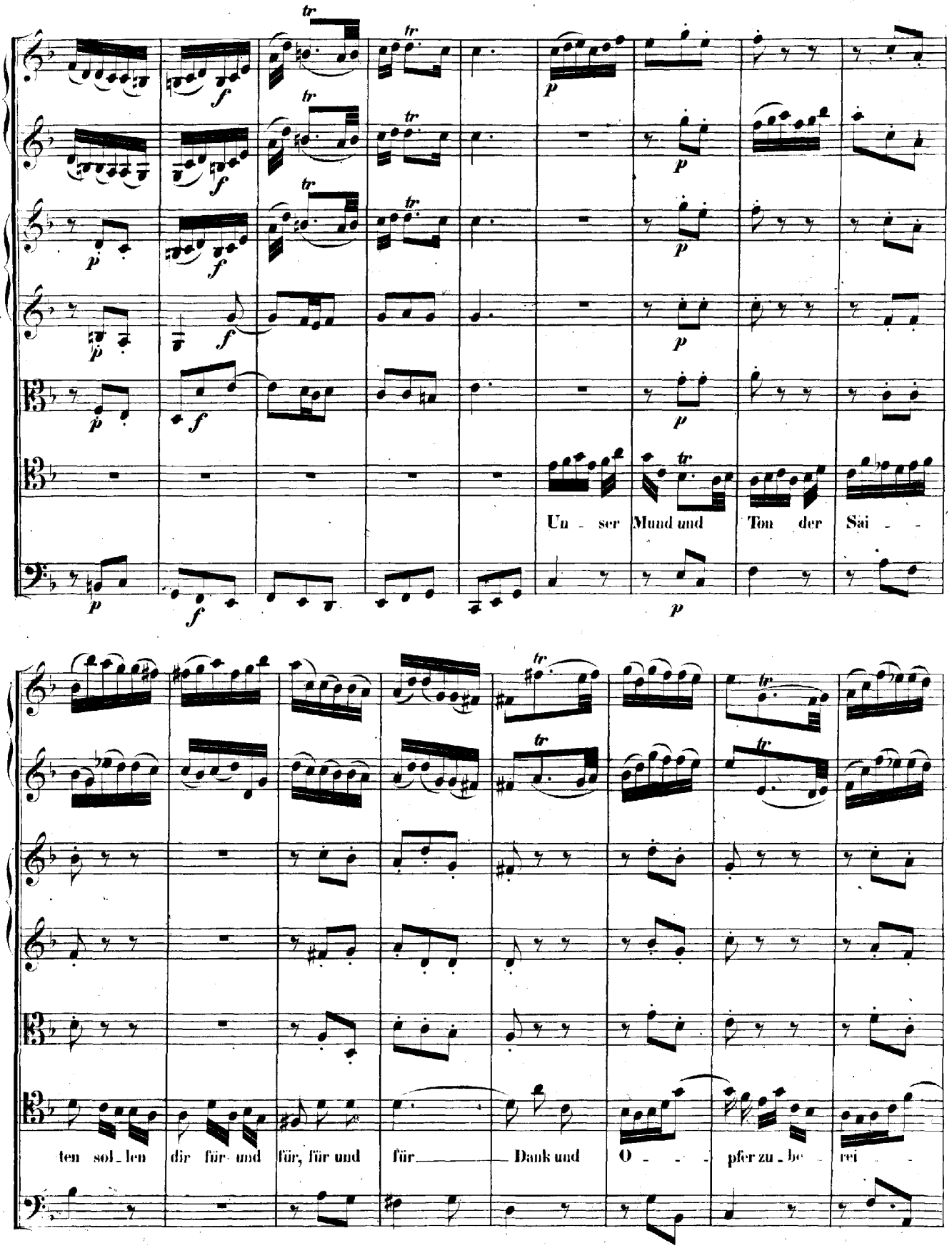
Un - ser Mund und Ton der Sai - -
ten sol - len dir für und für, für und für Dank und O - - - pfer zu - be rei -

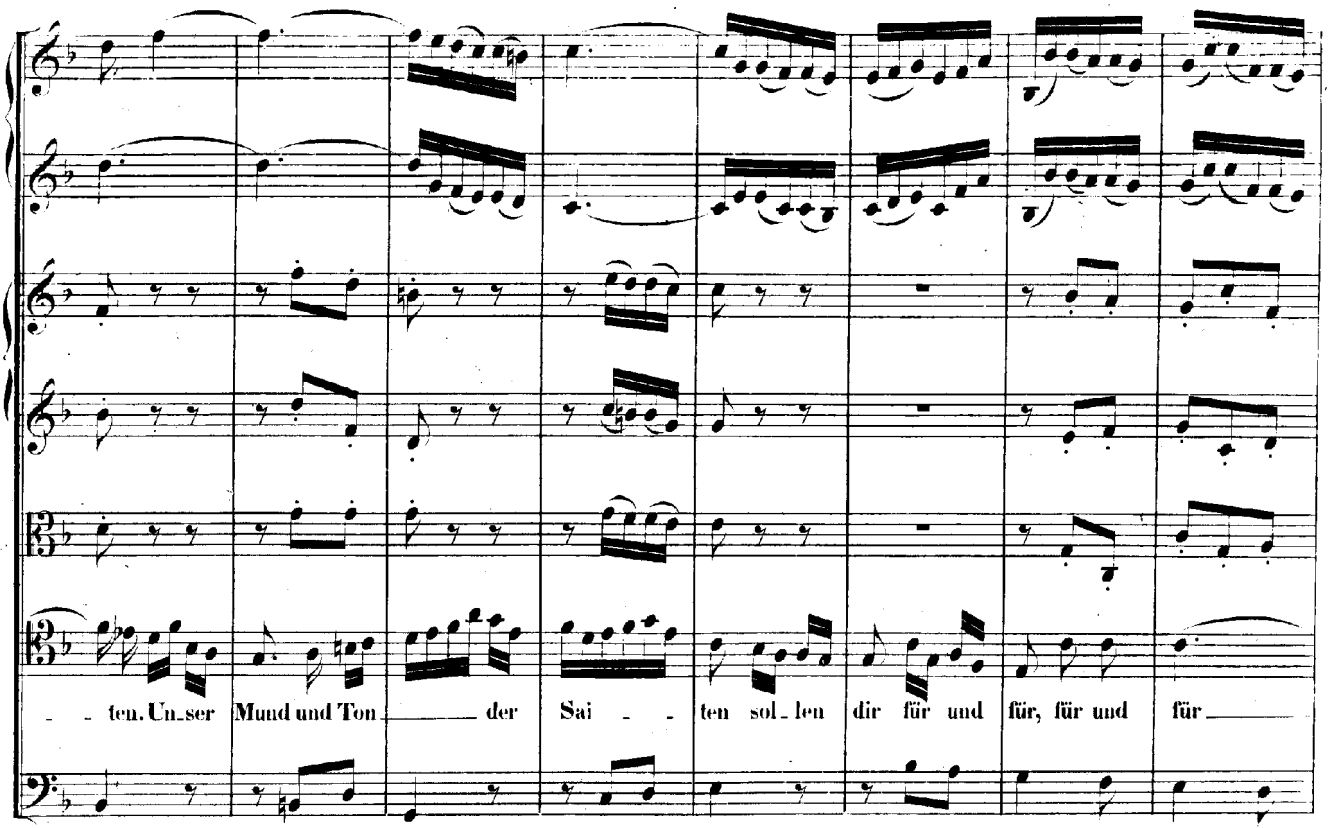
ten. Un_ser Mund und Ton der Sai ten sol_len dir für und für, für und für

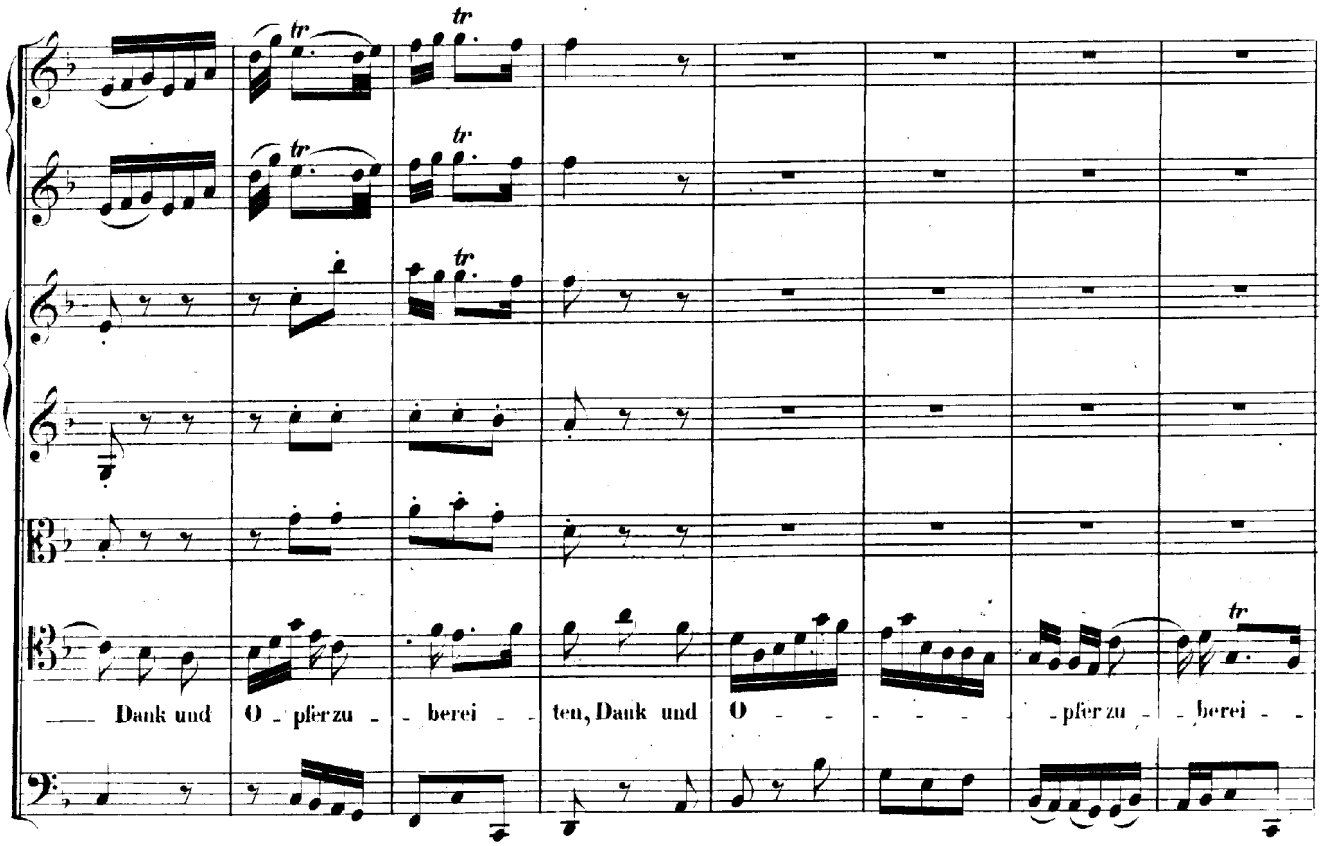
Dank und O_pfer zu berei ten, Dank und O pfer zu berei

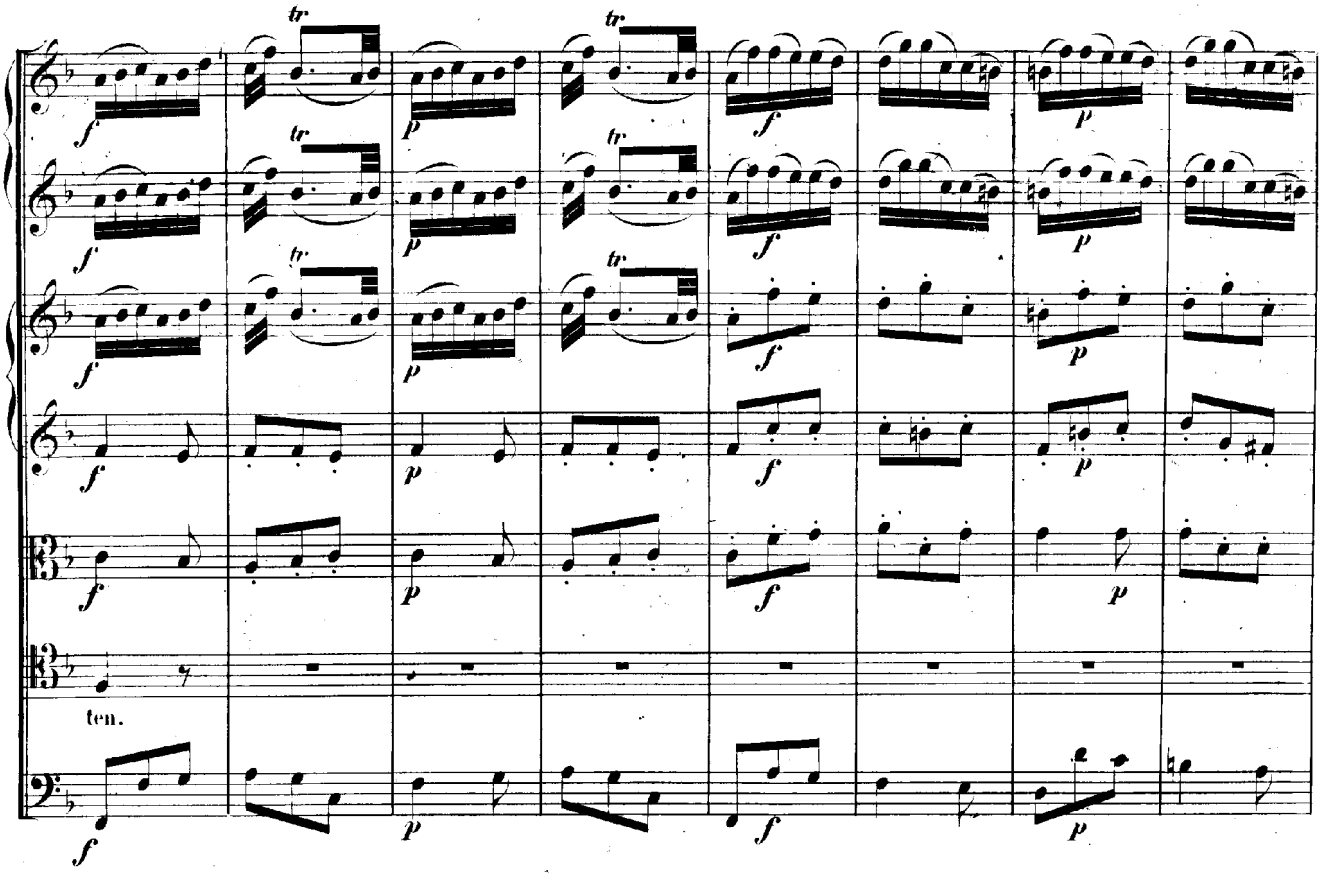
ten.

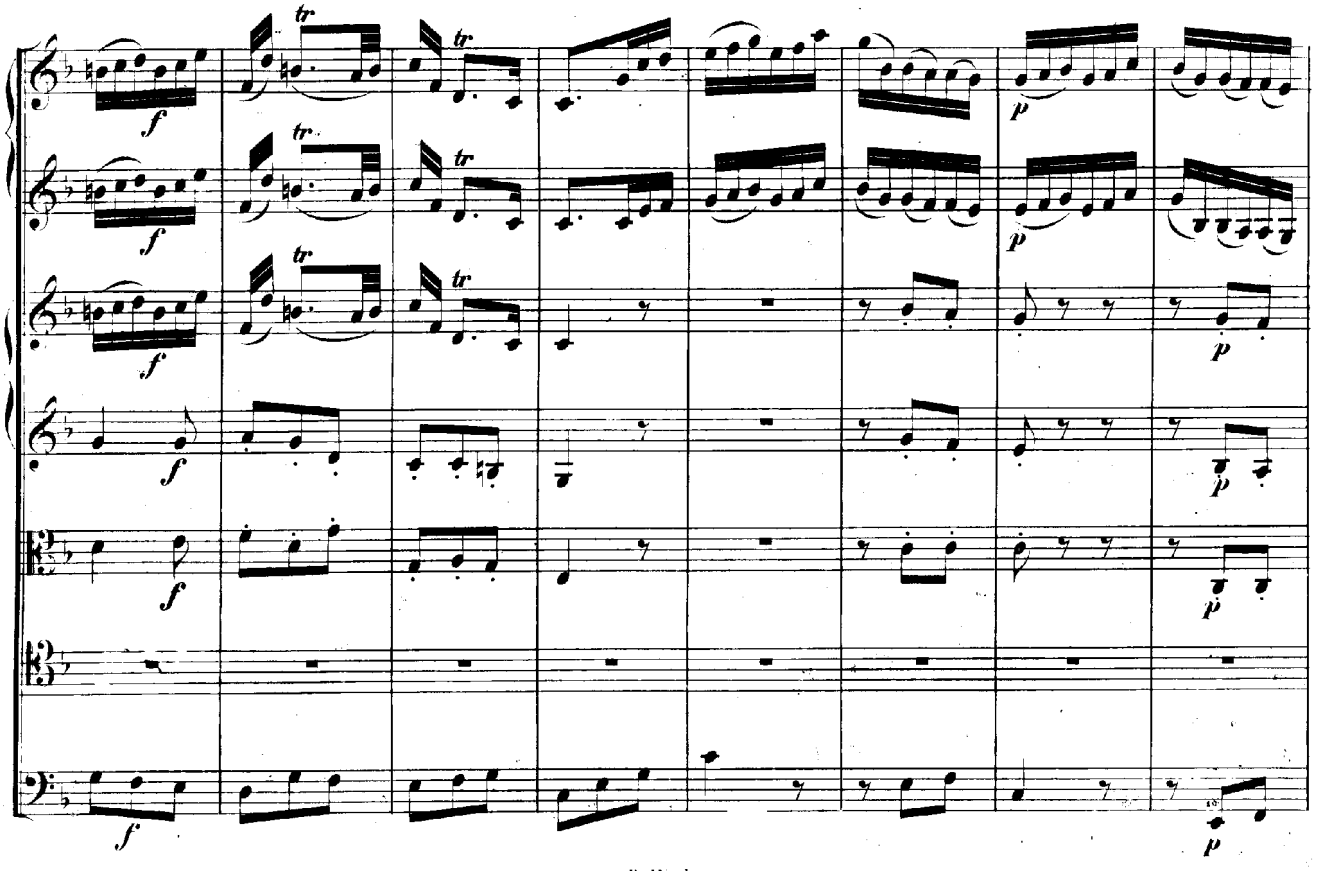

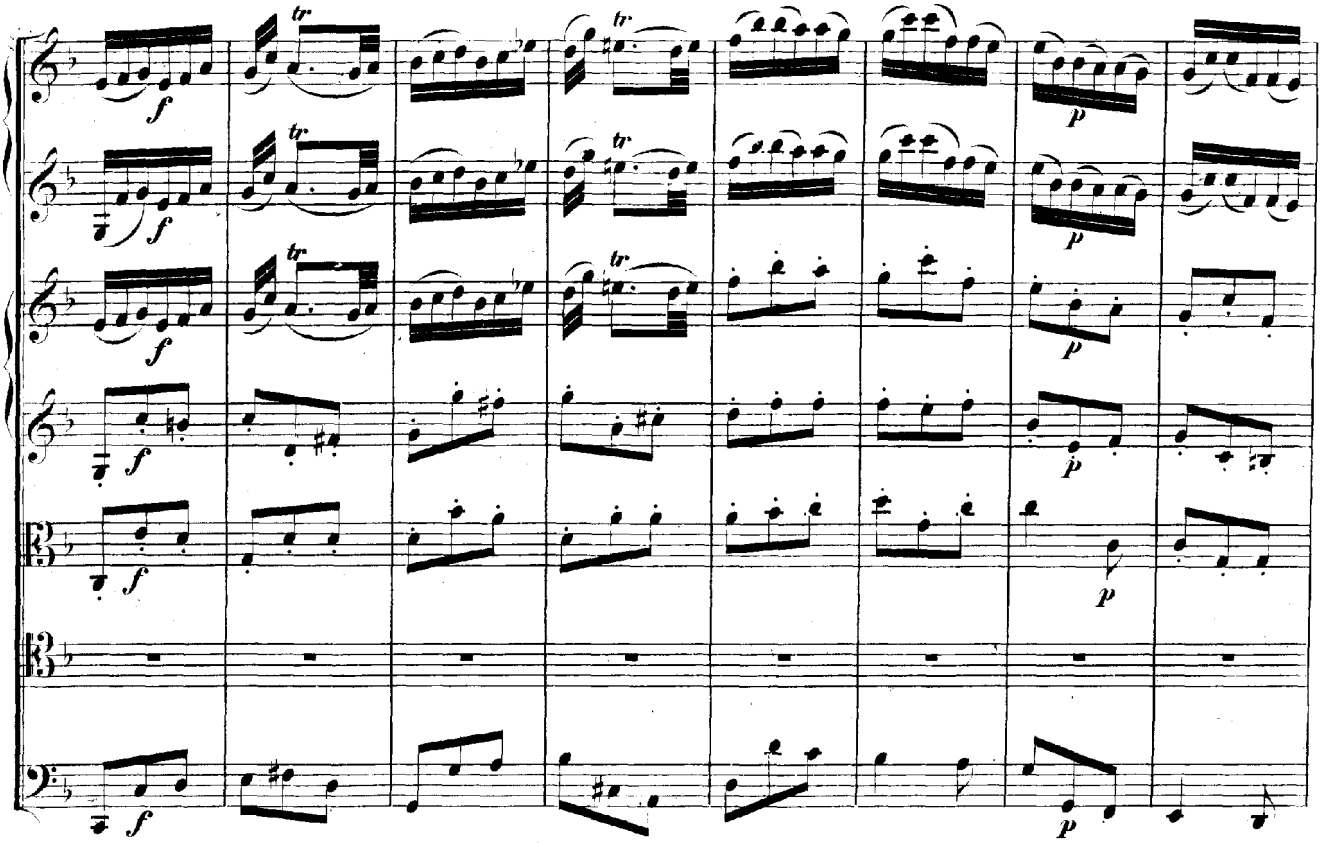

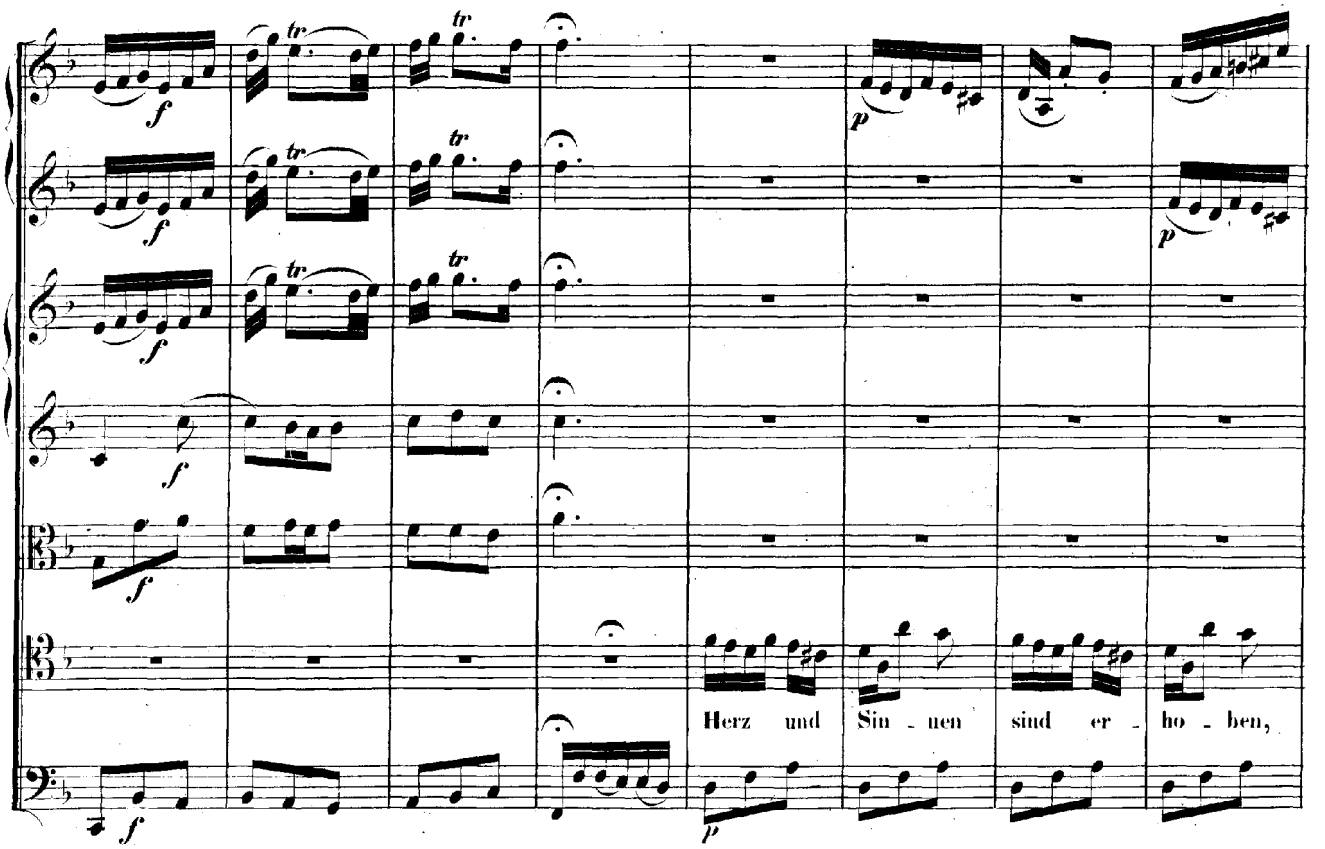
Herz und Sin - nen sind er - ho - ben,

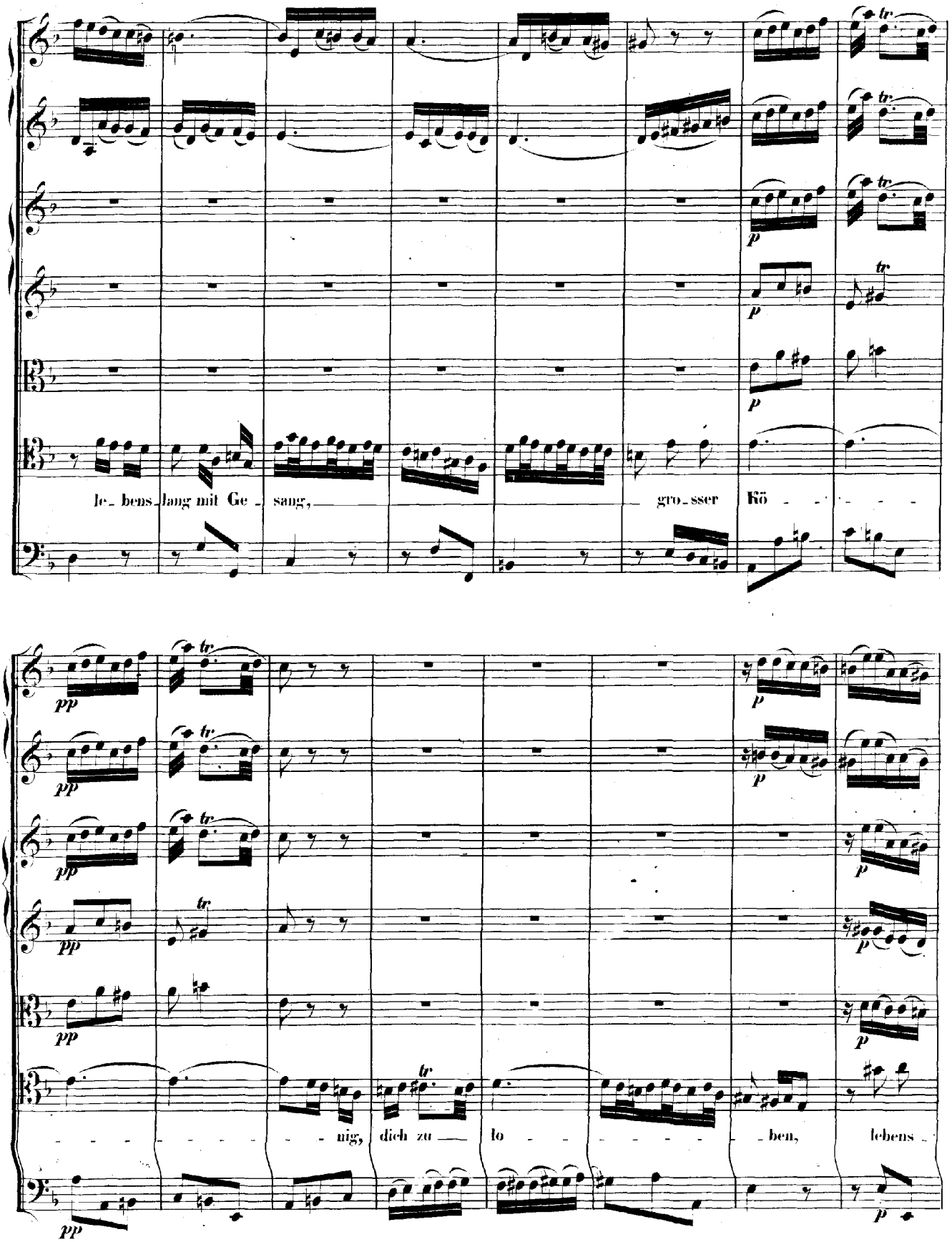
le_bens_lang mit Ge_sang,
gro_sser Kö
nig, dich zu lo ben, lebens

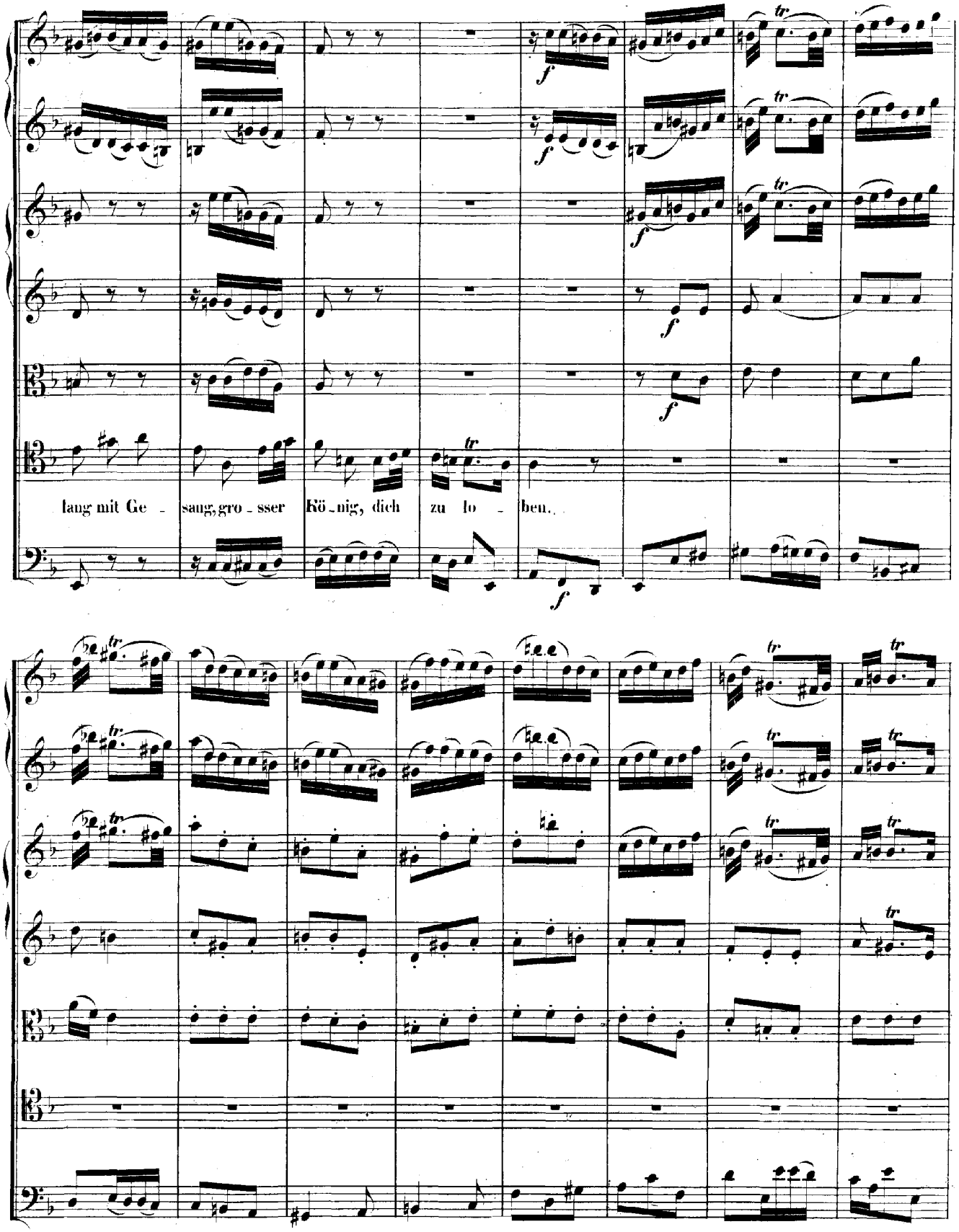
lang mit Ge - sang, gro - sser Kö - nig, dich zu lo - ben.

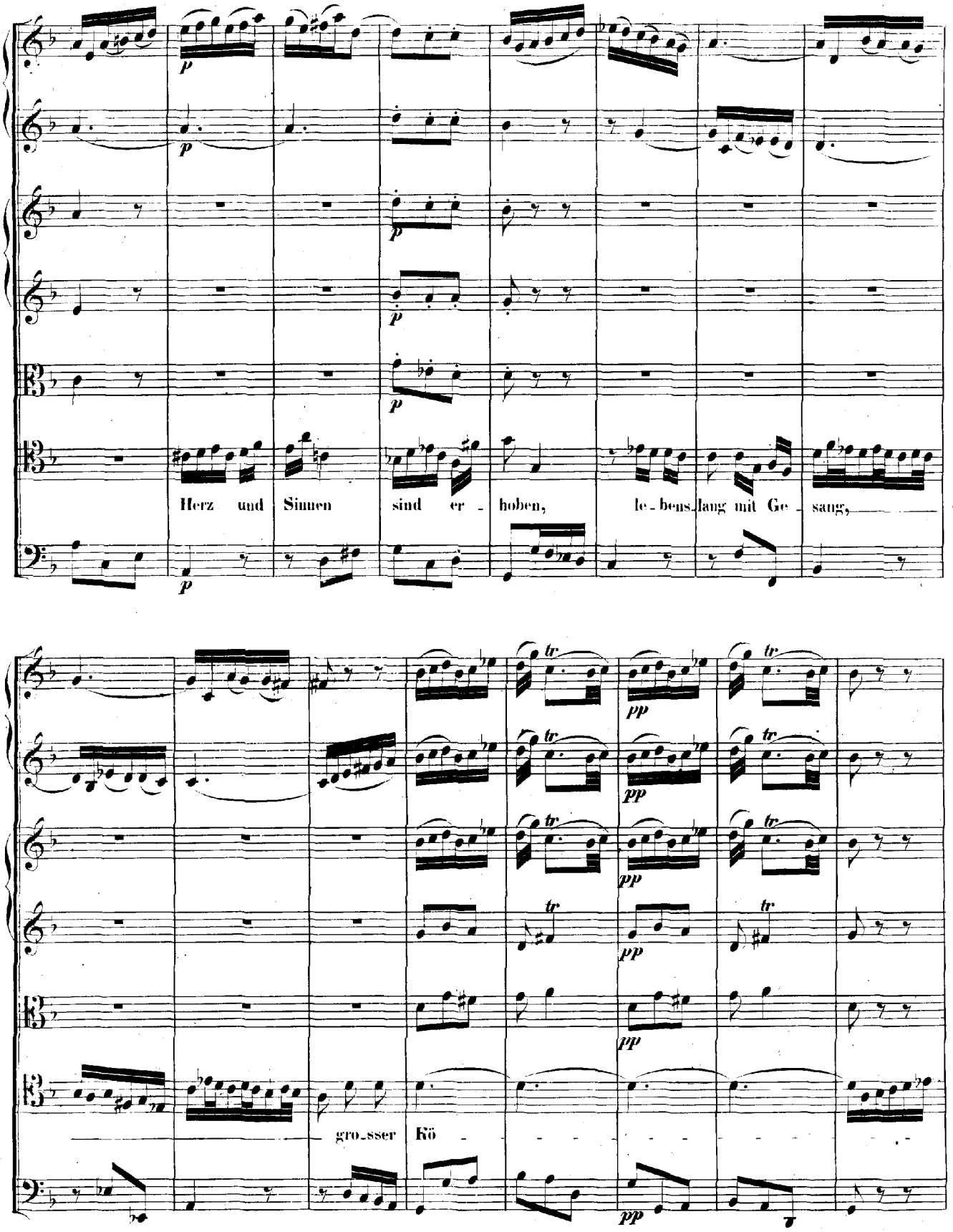
Herz und Sinnen sind er - hoben, le - bens - lang mit Ge - sang,
gro - sser Kö -

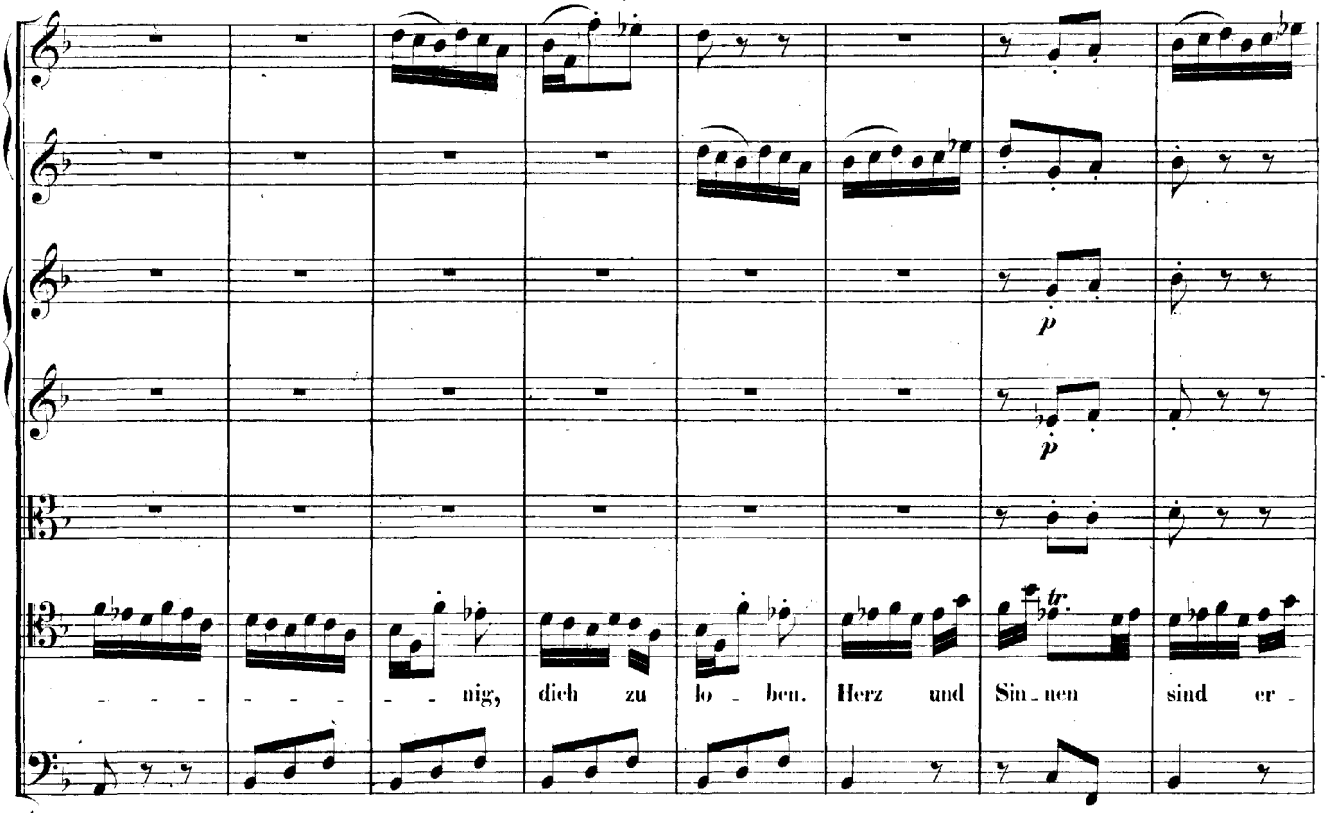
p
p
tr.
nig, dich zu lo - ben. Herz und Sin - nen sind er -

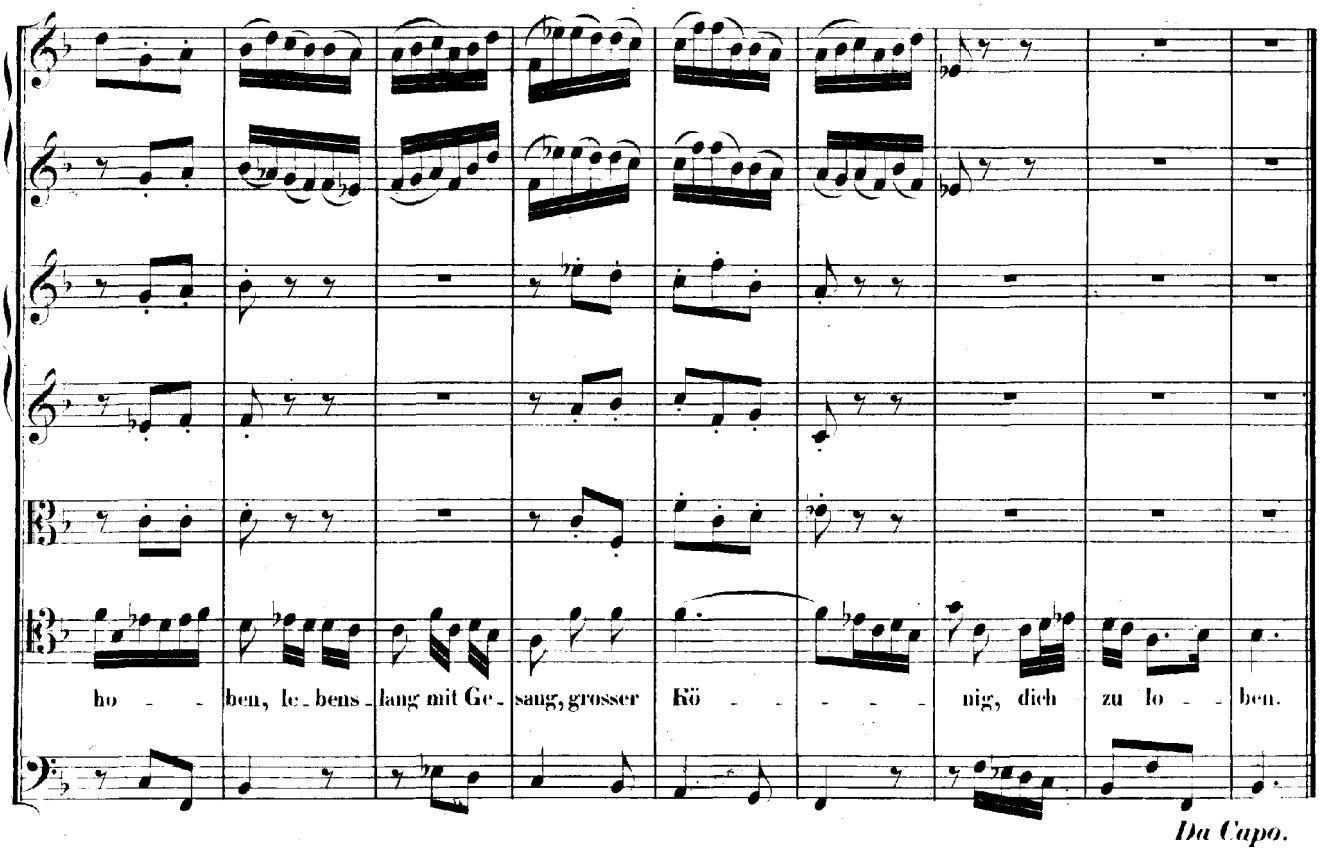
ho - ben, le - bens - lang mit Ge - sang, grosser Kö - - - - nig, dich zu lo - - ben.
Da Capo.

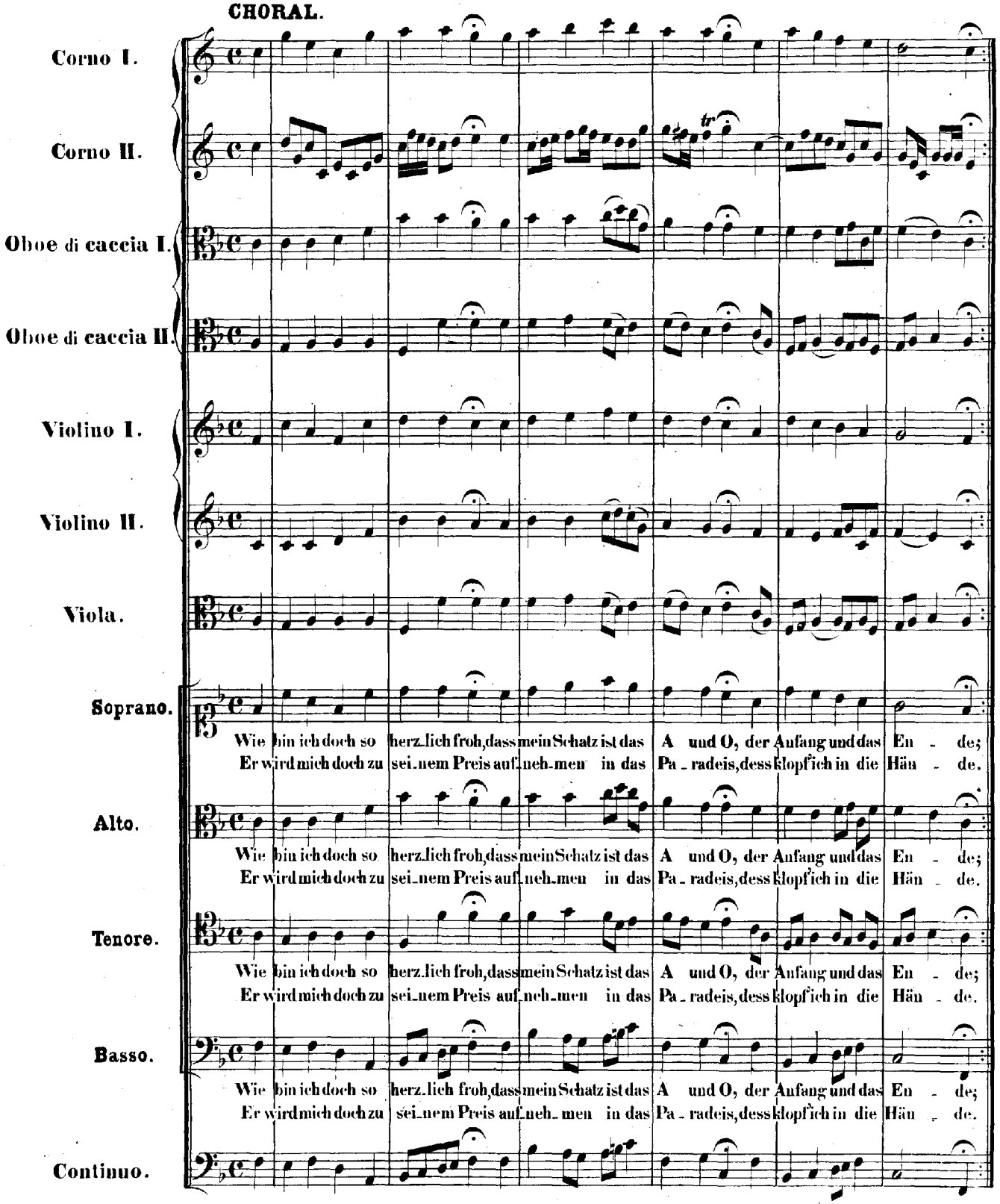
CHORAL.
Corno I.
Corno II.
Oboe di caccia I.
Oboe di caccia II.
Violino I.
Violino II.
Viola.
Soprano.
Wie bin ich doch so herz_lich froh, dass mein Schatz ist das A und O, der Anfang und das En - de;
Er wird mich doch zu sei_nem Preis auf_neh_men in das Pa_radeis, dess klopf ich in die Hän - de.
Alto.
Wie bin ich doch so herz_lich froh, dass mein Schatz ist das A und O, der Anfang und das En - de;
Er wird mich doch zu sei_nem Preis auf_neh_men in das Pa_radeis, dess klopf ich in die Hän - de.
Tenore.
Wie bin ich doch so herz_lich froh, dass mein Schatz ist das A und O, der Anfang und das En - de;
Er wird mich doch zu sei_nem Preis auf_neh_men in das Pa_radeis, dess klopf ich in die Hän - de.
Basso.
Wie bin ich doch so herz_lich froh, dass mein Schatz ist das A und O, der Anfang und das En - de;
Er wird mich doch zu sei_nem Preis auf_neh_men in das Pa_radeis, dess klopf ich in die Hän - de.
Continuo.

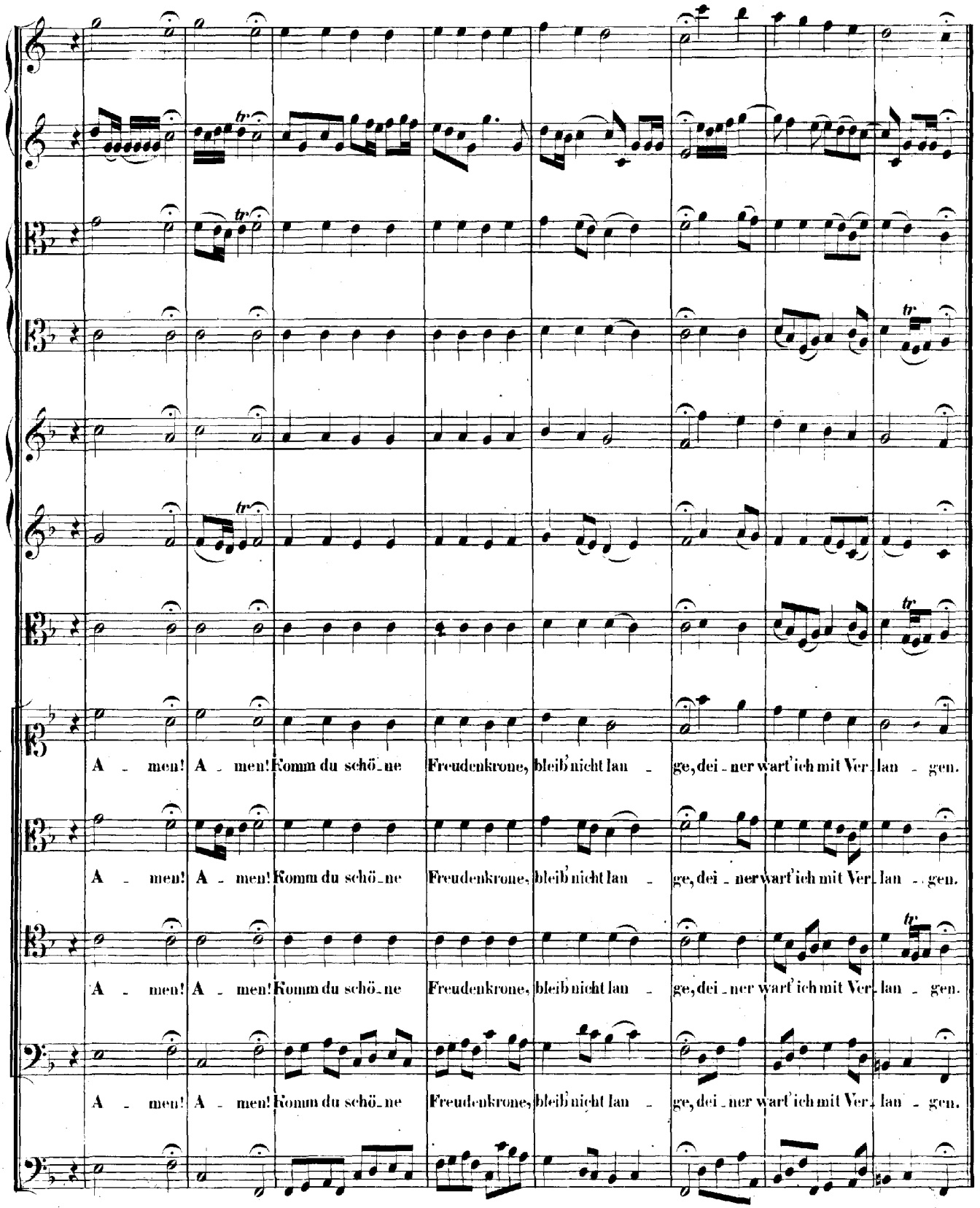
A - men! A - men! Komm du schö - ne Freudenkrone, bleib' nicht lan - ge, dei - ner wart' ich mit Ver - lan - gen.
A - men! A - men! Komm du schö - ne Freudenkrone, bleib' nicht lan - ge, dei - ner wart' ich mit Ver - lan - gen.
A - men! A - men! Komm du schö - ne Freudenkrone, bleib nicht lan - ge, dei - ner wart' ich mit Ver - lan - gen.
A - men! A - men! Komm du schö - ne Freudenkrone, bleib nicht lan - ge, dei - ner wart' ich mit Ver - lan - gen.