Le chat était un génie

Java
Presto

Nicolas de Bray
© Tous droits réservés 2012

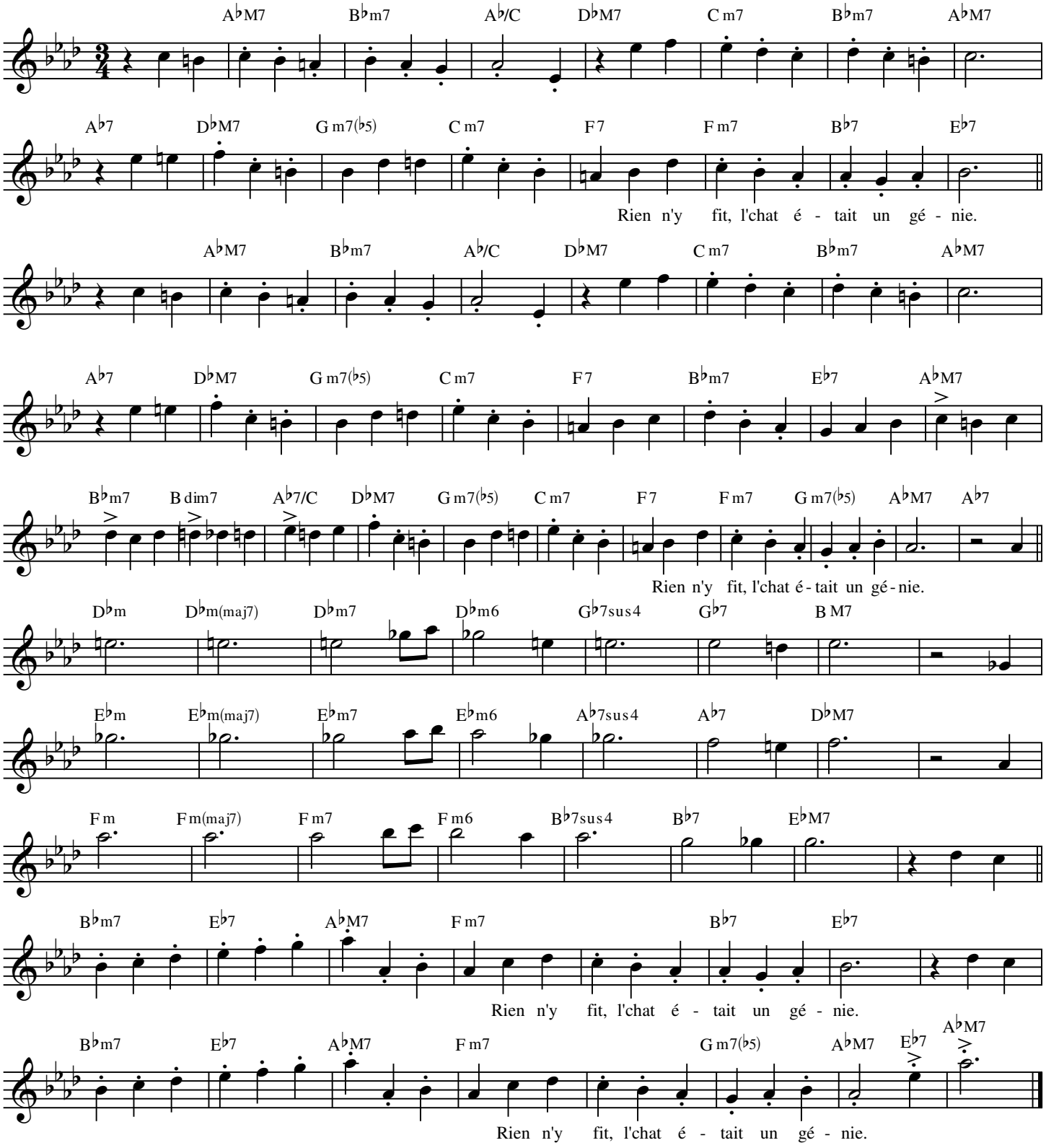

© Tous droits réservés 2012, Nicolas de Bray